



**ROMANIA  
JUDETUL CONSTANTA  
CONSILIUL JUDEȚEAN  
CONSTANȚA**

**HOTĂRÂREA Nr.191**

**privind aprobarea programului de măsuri privind acțiunile de combatere a poleiului și înzăpezirii drumurilor județene pentru iarna 2024-2025 precum și a tarifelor aferente serviciilor de dezăpezire pentru iarna 2024-2025**

**Consiliului Județean Constanța, întrunit în ședința ordinară din data de 29.11.2024, având în vedere:**

- Proiectul de hotărâre nr. 238/20.11.2024 și referatul de aprobare nr. 35760/20.11.2024, al Președintelui Consiliului Județean Constanța în calitate sa de inițiator:

- Adresa de înaintare nr. 16023/19.11.2024 și nota de fundamentare nr. 15984/18.11.2024 transmise de către societatea Drumuri Județene Constanța S.A.;

- Raportul de specialitate al Direcției Generale Tehnice Urbanism și Amenajarea Teritoriului nr. 35859/20.11.2024; Raportul de specialitate al Direcției Generale Economico – Financiare nr. 36292/22.11.2024; Raportul de specialitate al Direcției Generale de Administrație Publică și Juridică nr. 36047/21.11.2024; Avizele comisiilor de specialitate ale Consiliului Județean Constanța Buget Finante; Investiții Infrastructura Patrimoniu Urbanism și Protecția Mediului, Juridica Administrație și Ordine Publica;

- Prevederile Ordonanței de Guvern nr. 43/1997, art. 22, art. 40 alin (1) și art.45 alin (1) și (2) privind regimul drumurilor, cu modificările și completările ulterioare; Prevederile art. 173 alin. (1) lit. d), alin. (2) lit. d) și alin. (5) lit. l), art. 182 alin.(1) din O.U.G. 57/2019 privind Codul Administrativ, cu modificările și completările ulterioare; Prevederile Contractului de delegare pentru gestiunea serviciilor aferente întreținerii și reparării drumurilor publice precum și a lucrărilor și serviciilor privind întreținerea curentă, periodică și reparații curente la drumurile județene din județul Constanța nr. 29469 din 21.08.2023 aprobat prin HCJ nr 120/30.05.2023;

- Prevederilor art. 7 alin. (13) din Legea nr. 52/2003 privind transparența decizională în administrația publică, republicată, cu modificările și completările ulterioare;

**În temeiul prevederilor art. 196 alin. (1) lit. a) din O.U.G. 57/2019 privind Codul Administrativ, cu modificările și completările ulterioare,**

**HOTĂRĂȘTE:**

**Art.1** Aprobarea programului de măsuri privind acțiunile de combatere a poleiului și înzăpezirii drumurilor județene pentru iarna 2024-2025, proprietatea Consiliului Județean Constanța, delegate prin ‘‘Contractul de Delegare nr. 29469/21.08.2023, privind gestiunea serviciilor aferente întreținerii și

reparării drumurilor publice, precum și a lucrărilor și serviciilor privind întreținerea curentă, periodică și reparații curente la drumurile județene din județul Constanța, conform Anexei nr. 1, care face parte integrantă din prezenta hotărâre.

**Art. 2** Aprobarea tarifelor aplicate de Drumuri Județene Constanta S.A. pentru deszapezirea și combaterea lunecusului pentru iarna 2024-2025, conform Anexelor 2, 3 și 4 care fac parte integrantă din prezenta hotărâre.

**Art. 3.** Cu ducerea la îndeplinire a prezentei hotărâri se delegă Drumuri Județene Constanța S.A.

**Art. 4.** Secretarul General al Județului, prin grija Direcției Generale de Administrație Publică și Juridică comunică prezenta hotărâre Prefectului Județului Constanta în vederea exercitării controlului de legalitate, Drumuri Județene Constanța S.A. și Direcției Generale Tehnice Urbanism și Amenajarea Teritoriului precum, Direcției Generale Economico Financiare precum și Biroului Informatică pentru publicare în Monitorul Oficial Local.

*Prezenta hotărâre a fost adoptată cu un număr de 35 voturi pentru, -voturi împotriva și -abțineri.*

**Contrasemnează:**

**PREȘEDINTE,  
Florin MITROI**

**SECRETAR GENERAL AL JUDEȚULUI,  
Nesrin GEAFAR**

# DRUMURI JUDEȚENE CONSTANȚA S.A.

str. Celulozei nr. 15 A, mun. Constanța, jud. Constanța  
cod poștal 900155



RONRC: J13/115/1991  
CUI: RO 2749993

Tel: 0241-693.523, 0241-693.527, 0372-704.682, 0372-704.683; Fax: 0241-630.696; E-mail: office@djcl.ro, rajdp@cjcl.ro

Cod IBAN: RO43BTRL01401202D00671XX  
Banca Transilvania sucursala Constanța

Cod IBAN: RO38TREZ2315069XXX002563  
Trezoreria Municipiului Constanța

ANEXA NR.1

La Hot. C.J.C. Nr. 191 / 29.11.2024

## PROGRAM DE MĂSURI

privind acțiunile de combatere a poleiului și  
înzăpezirii drumurilor pentru:

I A R N A  
2024-2025

Aprobat,  
Director General,

~~Ing. Constantin Florian ANDREI~~  
CONSTANTA

### ORGANIGRAMA

#### COMANDAMENT DE IARNĂ 2024-2025

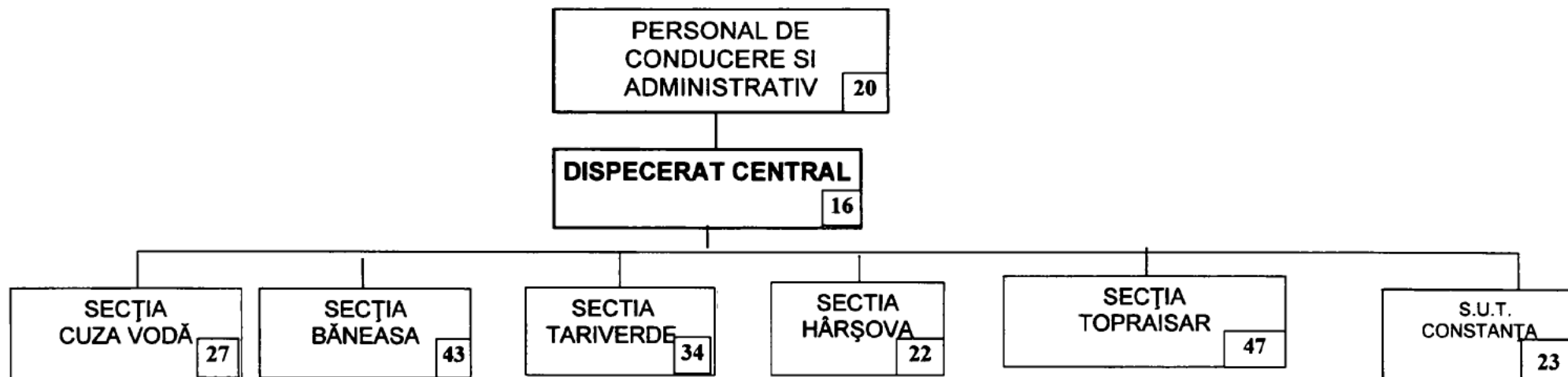

TOTAL PERSONAL - COMANDAMENT DE IARNA = 232

Director Executiv Tehnic

Ing. Lucian POȘERBA





**LISTA PE SECȚII ȘI PUNCTE DE SPRIJIN**  
**autovehicule și utilaje din dotarea proprie pentru iarna 2024-2025**

Nr. crt.	Denumirea bazei, numele responsabilului bazei și numărul de telefon	Denumire utilaj	Nr. de înregistrare	Numele și prenumele (mecanic/conducător auto)	Localitatea de domiciliu
0	1	2	3	4	5
1	<b>Cuza Voda</b> Topolov George Constanța Tel: 0721-102660	Autogreder Nobas Încărcător frontal Wolla Încărcător frontal Wolla Liebherr Autoutilitara Mercedes Autoutilitara Renault Master Autobasculanta distribuitor 7,5 to Autobasculantă FORD cu lamă și sararita Autobasculantă FORD cu lamă și sararita Autobasculantă cu lamă Autovehicul multifuncțional Unimog (Plug, Freza, Sararita) Autovehicul multifuncțional Unimog (Lama, Freza, Sararita)	4931 6409 6510 CT-10-GOW CT-15-RLD CT-05-EZJ CT-04-RDP CT-23-RDP CT-05-CWO CT-09-XSL CT-10-APD	Cernică Romel Badea Constantin Roman Ștefan C-tin Oprisan Vasile Ruse Ion Ionescu Florin Radu Petre Stratilă Iulian Dragnea Viorel Hainaua Gheorghe; Radu Valentin	Cuza Vodă Cuza Vodă Cuza Vodă Cuza Vodă Cuza Vodă Satu Nou Cuza Vodă Cuza Vodă Medgidia Medgidia Cuza Vodă;
	11				
2	<b>Baneasa</b> Radu Culea Dumitru Băneasa Tel: 0769-636603	Încărcător frontal Fadroma Încărcător frontal Fadroma Încărcător frontal Wolla Autoutilitara Mitsubishi Autobasculantă Renault cu lama Autobasculantă cu lama Autobasculanta FORD cu lamă și sarariță Autovehicul multifuncțional Unimog (Lama, Freza, Sararita) Autoutilitara Mercedes Autoutilitara Renault Master Autogreder Nobas Autogreder DZ 98	6167 6328 6415 CT-10-APN CT-11-BJA CT-02-MAE CT-19-RDP CT-09-XSJ CT-10-GOJ CT-15-RLN 4930 4586	Stoian Florin Stoian Ionuț Balan Adrian Buga Georgian Cucu Ion Mirea Mircea Radus Ghe Eugen Chireață Nicusor Closca Dumitru Ilie Costin Florescu Laurențiu Cristea Florin	Baneasa Baneasa Canlia Baneasa Razoarele Razoarele Razoarele Baneasa Oltina Negureni Negureni Baneasa
	12				
3	<b>Cariera Șipote</b> Dumitru Andrei-Alexandru Adamclisi Tel: 0768-630880	Încărcător frontal Wolla Autobasculantă cu lamă Autobasculantă cu lamă Autoutilitara Mitsubishi Autoutilitara Mitsubishi	6407 CT-05-PEZ CT-02-PPZ CT-09-FXZ CT-10-APJ	Cojocar Nicolae Măncică Constantin Cristian George Ghița Marian Dumitru Andrei Alexandru	Șipote Adamclisi Șipote Dunăreni Adamclisi
	5				

Nr. crt.	Denumirea bazei, numele responsabilului bazei și numărul de telefon	Denumire utilaj	Nr. de înregistrare	Numele si prenumele (mecanic/conducator auto)	Localitatea de domiciliu
0	1	2	3	4	5
4	<b>Hârsova</b> Ing. Chivu Alexandru-Iulian Hârsova Tel. 0763-407090	Autogreder Nobas Încărcător frontal Wolla Autobasculantă Renault cu lamă Autoutilitara Mercedes Autoutilitara Volkswagen Caddy Autoutilitara Renault Master Autovehicul multifunctional Unimog (Lama, Freza, Sararita) Autobasculanta FORD cu lamă si sărăriță Autobasculantă FORD cu lamă si sărăriță	4929 6413 CT-11-BJW CT-10-GOP CT-09-FYK CT-15-RLR CT-10-APF CT-24-RDP CT-26-RDP	Teșeleanu Marian Copăcea Vintilă Munteanu Mihai Demir Petre Nisipeanu Gheorghe Cazac George Munteanu Gelu Radu Gigel Radu Ionică	Hârsova Hârsova Hârsova Hârsova Harsova Hârsova Hârsova Ciobanu Ciobanu
	9				
5	<b>Tariverde</b> Ing. Ostaghe Gabriel-Cosmin  Lumina Tel: 0722-248610	Încărcător frontal Wolla Liebherr Autobasculantă FORD cu lamă si sărăriță Autovehicul multifunctional Unimog (lama, freza, sararita) Autoutilitara Mitsubishi Autoutilitara Renault Master Autoutilitara Renault Master	6509 CT-20-RDP CT-09-VBD CT-09-FYE CT-15-RME CT-15-RLH	Buțulescu Stefan; Diaconu Gheorghe; Muresan Tiberiu-Cornel Ciuclea Dumitru Stefan Ionuț Badea Ionuț	Istria Tariverde Sibioara Istria Istria Lumina
	6				
6	<b>Cariera Cheia</b> Dragan Sorin Mihail Kogalniceanu Tel. 0722-672907	Autoutilitara Mitsubishi Încărcător frontal Wolla Încărcător frontal Wolla YTO Încărcător frontal Wolla Autobasculantă FORD cu lamă si sărăriță Autobasculantă Renault cu lama Autobasculantă cu lama	CT-10-APP 6346 6520 6405 CT-16-RDP CT-11-BJV CT-01-SNW	Dragan Sorin Hură Stelian; Burloi Ionel Jurubita Ștefan Cătălin Tudor Lilian Stoica Marian Gavrilovici Corneliu	Mihail Kogăl Grădina Grădina Grădina Cheia Târgușor Cheia
	7				
7	<b>Topraisar</b> Ing. Calu Mircea Costinești Tel. 0726-227074	Autogreder Nobas Încărcător frontal Wolla Încărcător frontal Wolla Incarcator frontal Fadroma Autoutilitara Mercedes Autoutilitara Mercedes Autobasculantă Renault cu lamă Autobasculantă FORD cu lamă si sărăriță Autobasculantă FORD cu lamă si sărăriță	4932 6414 6408 6169 CT-10-GOU CT-10-GOK CT-11-BIY CT-17-RDP CT-18-RDP	Cavaleru Marian Nicolae Istrate Costel; Bengazi Ihnur; Jugan Ghe-Vasile Bododel Vasile Mandescu Daniel Curtagi Ialcin Diaconu Sorin Marian Preda Adrian	Siminoc Topraisar; Topraisar; Movilita; Topraisar Constanta Negru Vodă Plopeni Costinesti;

Nr. crt.	Denumirea bazei, numele responsabilului bazei și numărul de telefon	Denumire utilaj	Nr. de înregistrare	Numele și prenumele (mecanic/conducător auto)	Localitatea de domiciliu
0	1	2	3	4	5
	15	Autobasculantă FORD cu lamă și sărăriță Autoutilitara Mitsubishi Autoutilitara Mitsubishi Autoutilitara Renault Master Autovehicul multifuncțional Unimog (lama, freza, sărăriță) Autoutilitara CATT 4X4	CT-25-RDP CT-10-APO CT-09-FYD CT-15-RLE CT-09-XSK CT-62-TIR	Vărancean Alexandru Borcan D-ru Viorel; Burgui Marin Biciin Ionuț Valentin Vână Leonard Ifrim Ion	Chirnogeni Tuzla Plopeni Biruința Topraisar Constanța
8	<b>Cariera Dumbrăveni</b> Ilie Daniela 0750-610893 2	Tel: Autoutilitară Volkswagen Caddy Autobasculantă cu lamă	CT-09-FYM CT-05-EZL	Ilie Daniela Iova Augustin	Costinești Dumbrăveni

Director Executiv Tehnic,

Ing. Lucian POȘERBA

Șef Coloana Auto,  
Ing. Aydin MUSTAFA\_

Șef Serviciu Mecanizare,  
Ing. Florin BADEA\_

Șef Birou Proiectare și AISC Cornel SCORTAN\_

Red/Dac: Ins.sp. F.Diboi

**CENTRALIZATORUL UTILAJELOR DE INTERVENȚIE DIN DOTAREA PROPRIE**

ce vor acționa pentru înlăturarea efectelor viscolului și poleiului  
pe drumurile județene din județul Constanța în iarna 2024-2025

Nr. crt.	Denumirea utilajului	Puncte de Sprijin				Baza de intervenție					Total
		Cariere			SUT	Secția					
		Șipote	Dumbrăveni	Cheia	Constanța	Cuza Vodă	Băneasa	Hârșova	Tariverde	Topraisar	
1	Autobasculantă FORD cu lamă si sărăriță			1		2	1	2	1	3	10
2	Autobasculantă cu lamă	2	1	2		1	2	1		1	10
3	Autoasculanta distribuitor (7,5 to)					1					1
4	Autoutilitara LEA										0
5	Autofreză de zăpadă										0
6	Autogreder (DZ 98)						1				1
7	Autogreder (Nobas)					1	1	1		1	4
8	Autoutilitară (DAC 6X6)										0
9	Autoutilitară LEA (CATT 4X4)									1	1
10	Autoutilitară (Mitsubishi)	2		1			1		1	2	7
11	Autoutilitara (Mercedes)					1	1	1		2	5
12	Autoutilitara (Wolkswagen Caddy)		1					1			2
13	Autoutilitara (Renault Master)					1	1	1	2	1	6
14	Masina de însoțire (Skoda)										0
15	Masina de însoțire (Mitsubishi Pajero)										0
16	Masina de însoțire (LANDROVER)										0
17	Masina de însoțire (LOGAN)										0
18	Masina de însoțire (DUSTER)										0
19	Autovehicul multifunctional (Unimog)					2	1	1	1	1	6
20	Încărcător frontal Fadroma						2			1	3
21	Încărcător frontal Wolla	1		3		2	1	1	1	2	11
22	Buldoexcavator JCB										0
23	Buldozer										0
24	Automacara Hydrom										0
25	Trailer										0
26	Autospeciala (Șenilată)										0
<b>Total General</b>		<b>5</b>	<b>2</b>	<b>7</b>	<b>0</b>	<b>11</b>	<b>12</b>	<b>9</b>	<b>6</b>	<b>15</b>	<b>67</b>

Director Executiv Tehnic,

Ing. Lucian POȘERBA

Sef Coloana Auto, Ing. Aydin MUSTAFA

Șef Serviciu Mecanizare, Ing. Florin BADEA



**LISTA PE SECTII ȘI PUNCTE DE SPRIJIN**  
**autovehicule și utilaje din dotarea proprie pentru iarna 2024-2025 - LA CERERE**

Nr. crt.	Denumirea bazei, numele responsabilului bazei și numărul de telefon	Denumire utilaj	Nr. de înregistrare	Observatii
0	1	2	3	4
1	<b>Cuza Voda</b> Ing.Topolov George Constanța Tel: 0721-102660  3	Autofreză de zăpadă  Trailer 1 Trailer 2	31-CT-279  CT-04-VFC CT-10-TDP	
2	<b>Băneasa</b> Radu-Culea Dumitru Băneasa Tel: 0241-850344 Tel: 0769-636603  3	Autofreză de zăpadă  Autofreză de zăpadă  Autospeciala (Senilată)	31-CT-7340  RO-052 Nr. 2	
3	<b>Harsova</b> Ing. Chivu Alexandru-Iulian Hârșova Tel: 0730-711591 Tel. 0763-407090  2	Autofreză zăpadă  Buldoexcavator JCB	CT-0150  Nr.3	
4	<b>Tariverde</b> Ing. Ostache Gabriel Cosmin Lumina Tel: 0241-870207 0722-248610 Tel:  1	Autofreză de zăpadă	IL-00397	
5	<b>Cariera Cheia</b> Drăgan Sorin Mihail Kogălniceanu Tel. 0731-505023  1	Buldozer	4937	
6	<b>Topraisar</b> Ing. Calu Mircea Costinești Tel. 0726-227074  2	Autospeciala (Senilată) Autofreză de zăpadă	Nr. 1 31-CT-291	

Nr. crt.	Denumirea bazei, numele responsabilului bazei și numărul de telefon	Denumire utilaj	Nr. de înregistrare	Observatii
0	1	2	3	4
7	S.U.T .Constanța Ing. Badea Florin Sef Serviciu Mecanizare Tel: 0744-650.095	Autoutilitară Volkswagen Caddy Autoutilitară Volkswagen Caddy Autoutilitară Volkswagen Caddy Autoutilitară DAC15230 6X6 Automacara Hydrom Autoutilitară Renault Master Trailer	CT-09-FYJ CT-09-FYG CT-09-FYH CT-04-KAX CT-06-ERR CT-15-RLB CT-10-GOT	

**Notă:** Modalitatea de lucru privind utilizarea autovehiculelor si utilajelor din dotarea proprie pentru iarna 2024-2025 -LA CERERE se regăsește în cadrul „PROCEDURII OPERATIONALE” COD PO-DT-12, anexată prezentei.

Director Executiv Tehnic,

Ing. Lucian POȘERBA

Șef Coloana Auto,

Ing. Aydin MUSTAFA

Sef Seviciu Mecanizare.

Ing. Florin BADEA \_\_\_\_\_

Șef Birou Proiectare si AISC, Ing. Cornel SCORȚAN\_\_

Red/Dac: Ins.sp. Florica Diboi

**CENTRALIZATORUL UTILAJELOR DE INTERVENȚIE DIN DOTAREA PROPRIE**

ce vor acționa pentru înlăturarea efectelor viscolului și poleiului  
pe drumurile județene din județul Constanța în iarna 2024 -2025 - LA CERERE

Nr. crt.	Denumirea utilajului	Puncte de Sprijin				Baza de intervenție					Total
		Cariere			SUT	Secția					
		Șipote	Dumbrăveni	Cheia	Constanța	Cuza Vodă	Băneasa	Hârșova	Tariverde	Topraisar	
1	Autobasculantă (FORD cu lamă si sărăriță)										0
2	Autobasculantă cu lamă										0
3	Autoasculanta distribuitor (7,5 to)										0
4	Autoutilitara (LEA)										0
5	Autofreză de zăpadă					1	2	1	1	1	6
6	Autogreder (DZ 98)										0
7	Autogreder (Nobas)										0
8	Autoutilitară (DAC 6X6)				1						1
9	Autoutilitară (LEA CATT 4X4)										0
10	Autoutilitară (Mitsubishi)										0
11	Autoutilitara (Mercedes)										0
12	Autoutilitara (Wolkswagen Caddy)				3						3
13	Autoutilitara (Renault Master)				1						1
14	Masina de însoțire (Skoda)										0
15	Masina de însoțire (Mitsubishi Pajero)										0
16	Masina de însoțire (LANDROVER)										0
17	Masina de însoțire (LOGAN)										0
18	Masina de însoțire (DUSTER)										0
19	Autovehicul Multifunctional (Unimog)										0
20	Încărcător frontal (Fadroma)										0
21	Încărcător frontal (Wolla)										0
22	Buldoexcavator JCB							1			1
23	Buldozer			1							1
24	Automacara Hydrom				1						1
25	Trailer				1	2					3
26	Autospeciala (Șenilată)						1			1	2
<b>Total General</b>		<b>0</b>	<b>0</b>	<b>1</b>	<b>7</b>	<b>3</b>	<b>3</b>	<b>2</b>	<b>1</b>	<b>2</b>	<b>19</b>

Director Executiv Tehnic.

Șef Coloană Auto, Ing. Aydin MUSTAFA

Ing. Lucian POȘERBA

Șef Serviciu Mecanizare, Ing. Florin BADEA

**MATERIALE ANTIDERAPANTE  
pentru sezonul rece 2024-2025**

Nr. crt.	UNITATEA	Baze de Interventie și Puncte de Sprijin	SARE		NISIP		MATERIAL ANTIDERAPANT
			(tone)		(tone)		(tone)
			Existent	Necesar	Existent	Necesar	Existent
1	Baze de Interventie (Secții)	Băneasa	713	0	1510	0	75
2		Topraisar	1.295	0	1759	0	0
3		Cuza Vodă	841	0	1423	0	272
4		Hârșova	658	0	1059	0	216
5		Tariverde	440	0	717	0	66
1	Puncte de Sprijin (Cariere)	Dumbrăveni	120	0	80	0	10
2		Sipote	170	0	197	0	44
3		Cheia	237	0	270	0	81
TOTAL			4.474	0	7014	0	764

CONSTANTA  
Director Executiv Tehnic

DRUMUURI JUDETENE CONSTANTA  
Ing. Lucian POȘERBA

Șef Birou Proiectare și A.I.S.C. Ing. Cornel SCORȚAN



**Anexa nr. 4**

**Aprobat,**  
**Director General,**

Ing. ~~Constanța Florian~~ **ANDREI**



## **PLANUL OPERATIV**

**2024-2025**

**De dezăpezire și combatere a poleiului și înzăpezirii drumurilor**

Cuprinde:

1. Componenta Dispeceratului Central;
2. Plan Operativ pentru Secția – Topraisar;
3. Plan Operativ pentru Secția – Cuza-Vodă;
4. Plan Operativ pentru Secția – Băneasa;
5. Plan Operativ pentru Secția – Tariverde;
6. Plan Operativ pentru Secția – Hârșova;

Director Executiv Tehnic,

---

Ing. Lucian POȘERBA

Drumuri Județene Constanța S.A.  
HARTA BAZE DE DESZĂPEZIRE

Legendă

- Secții teritoriale ●
- Secția Topraisar ▬
- Secția Tariverde ▬
- District Hârșova ▬
- Secția Băneasa ▬
- Secția Cuza-Vodă ▬
- Puncte de sprijin ▲
- Cariera Cheia
- Cariera Șipote
- Cariera Dumbrăveni

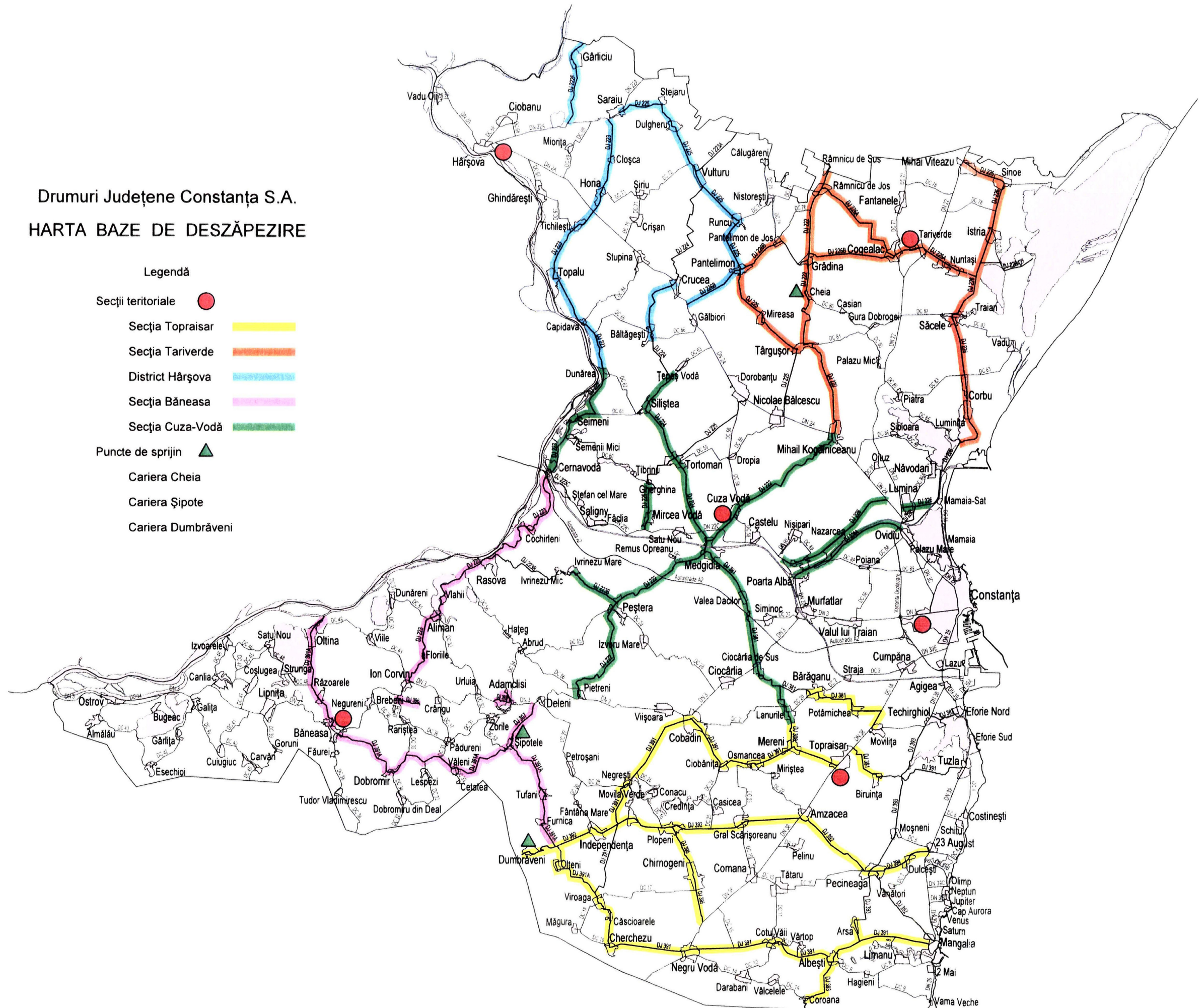

**PLAN OPERATIV 2024-2025**

de acțiune pentru combaterea poleiului și înzăpezirii drumurilor

**DISPECERAT CENTRAL**

Tel. /fax: 0241/693.523; 0241/693.527; 0735-008802

Nr. crt.	Numele și prenumele	Mijloc de contactare	Observatii
1.	Hodorcă Doina	Tel: 0730-666.795 – Constanta;	
2.	Tanase Sorin	Tel: 0726-154.046 – Constanța;	
3.	Șerban Ion	Tel: 0773-768.023 – Ovidiu;	
4.	Doncescu Daniel-Mircea	Tel: 0724-413.545 – Mangalia;	
5.	Buzea Viorel	Tel: 0722-604509 – Constanța	
6.	Ghenea Mihai	Tel: 0723-620.528 – Constanța;	
7.	Pavel Andrei	Tel: 0728-717.324 – Constanța;	
8.	Dulțef Marius	Tel: 0732-558874 – Cumpăna;	
9.	Gheorghe Ștefan	Tel: 0721-964411 – Cumpăna;	
10.	Serban Remus	Tel: 0752-507279 – Constanța;	
11.	Darea Daniel	Tel: 0766-566.554 – Constanța;	<b>ISU</b>
12.	Ispas Gabriel-Florin	Tel: 0722-774.890 – Constanta;	<b>ISU</b>
13.	Gafița Cătălin	Tel: 0733-180.002 – Constanța;	<b>ISU</b>
14.	Mustafa Aydın	Tel: 0733-376.764 – Constanța;	
15.	Tudoran Iulian	Tel: 0722-315037 – Constanța;	
16.	Buțulescu Iulian	Tel: 0744-266900 – Constanta;	

**Notă:**

*Mustafa Aidyn, Tudoran Iulian și Buțulescu Iulian vor face de serviciu în Dispeceratul Central numai în perioada Sărbătorilor de Crăciun (25-26-27 Dec. 2024)*

*3(trei) persoane, vor asigura permanența la I.S.U. Dobrogea, când este instituit Comandamentul Județean pentru Situații de Urgență;*

**Director Executiv Tehnic,**

**Ing. Lucian POȘERBA**

**Coordonator Dispecerat Central; Jr. Daniel DAREA**  
Red/Dac .Ins.Sp. Florica Diboi



**PLAN OPERATIV 2024-2025**  
de acțiune pentru combaterea poleiului și înzăpezirii drumurilor

**Secția TOPRAISAR**

Tel: 0728/281242

**Șef Secție – Ing. Mircea CALU**

Adresa: Costinești;

Tel: 0726-227074;

**DISPECERAT**

Nr. crt.	Numele și prenumele	Mijloc de contactare	Obs
1.	Anefi Turan	Tel: 0730-754357; Constanța	
2.	Beldiman Nicolae	Tel: 0768-277570; Topraisar	
3.	Anton Simona-Daniela;	Tel: 0720-183.798; Plopeni	

Sef Sectie,

Ing. Mircea CALU





**TRASEE DE DRUM JUDETEAN**



**DJ 391: Topraisar – Biruința;**

**DJ 381: Movilița – Potârnichea – Bărăganu;**

**DJ 394: 23 August – Pecineaga;**

Responsabil: Calu Mircea

Adresa: Costinesti;

Tel: 0726-227074;

**DJ 391: Topraisar – Mereni – Ciobănița – Cobadin – Bif. DJ392;**

**DJ 308: Mereni – Lanurile;**

Responsabil: Calu Mircea

Adresa: Costinesti

Tel: 0726-227074

**DJ 391: Mangalia – Cotu Vaii – Negru Vodă – Cerchezu;**

**DJ 393: Bif.DJ 391 – Arsa;**

**DJ 393: Albesti – Coroana;**

Responsabil: Borcan Viorel

Adresa: Tuzla;

Tel: 0766-265899

**DJ 392: DN38(Amzacea) – Plopeni – Independența;**

**DJ 392: Amzacea – Pecineaga;**

**DJ 395: Plopeni – Chirnogeni – DN38;**

Responsabil: Babu Cristian-Ionuț

Adresa: Constanța,

Tel: 0720-776518;

**DJ 392: Dumbrăveni – Independența;**

**DJ 391A: Bif. DJ392 – Olteni – Viroaga;**

**DJ391: Viroaga – Cerchezu;**

Responsabil: Ilie Daniela

Adresa: Costinesti

Tel: 0765-432443

Sef Secție,

Ing. Mircea CAȚU

Sef Birou Proiectare si A.I.S.C. Ing. Cornel Scorțan

Red/Dac: Ins.Sp. Florica Diboi

4

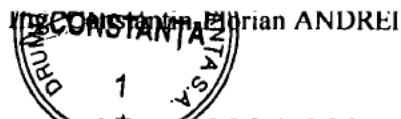
**Mașini, utilaje și personal de intervenție pentru iarna 2024-2025**

Nr. Crt.	Utilaj / Auto	Nr. înmatric.	Personal	Mijloc de contact. tel / adresă	Obs.
1	Autobasculantă cu lamă	CT-05-EZL	Iova Augustin	Tel: 0733/352711; Dumbrăveni	
	Muncitori		Uțupanu Stelian Nicolae Dorinel Uțupanu Ionel Gherghina Stelian	Tel: 0787/700624; Dumbrăveni Tel:0752/406151; Dumbrăveni Tel: 0763/569765; Dumbrăveni Tel: 0741/252807; Olteni	
2	Încărcator frontal Wolla	6414	Istrate Costel	Tel:0721/145901; Topraisar; Tel:0736/505962;	
3	Incarcator frontal Fadromă	6169	Jugan Ghe -Vasile	Tel: 0747/658409; Movilita	
4	Autoutilitara Mercedes	CT-10-GOK	Măndescu Daniel	Tel: 0731/505011; Tel: 0724-251335; Constanta	
	Muncitori		Iordachi Leonard Mustățea Dragoș	Tel: 0767/939934; Topraisar Tel: 0736/505973; Dumbrăveni	
5	Autobasculanta Renault cu lama	CT-11-BIY	Curtagi Ialcin	Tel: 0736/505942; Tel:0767/596071; Negru Vodă	
	Muncitori		Gearip Ionel Munteanu Ion	Tel: 0799/273442 ; Plopeni Tel: 0774/013284; Plopeni	
6	Aututilitara LEA CATT 4 X 4	CT-62-TIR	Ifrim Ion	Tel: 0736/505917; 0729/322848 Constanța	
	Muncitori		Petre Marian Elias Erdin	Tel: 0785/486717; Târgușor Tel:0784/464407; Topraisar	
7	Autogreder Nobas	4932	Cavaleru Marian Nicolae	Tel: 0723/755454 ; Siminoc	

8	Încărcător frontal Wolla	6408	Bengazi Ihnur	Tel: 0769/280123; Topraisar
9	Autovehicul Mutifuncțional Unimog	CT-09-XSK	Vină Leonard	Tel: 0761/709218; Topraisar
	Muncitori		Onea Relu	Tel: 0787/529727; Topraisar Tel: 0761/336327; Topraisar
10	Autoutilitară Mitsubishi	CT-10-APO	Borcan D-tru Viorel	Tel: 0766-265899; Tuzla
	Muncitori		Babu Cristian Bengazi Lăcrămioara	Tel:0720-776518; Constanta Tel: 0761/336327; Topraisar
11	Autoutilitara Mercedes	CT-10-GOU	Bododel Vasile	Tel: 0763/717590; Topraisar
	Muncitori		Nicolae Nicușor Ciocan George	Tel: 0787/868852; Olteni Tel:0736/505898; Topraisar
12	Autobasculanta Ford cu lama/sărăriță	CT-17-RDP	Diaconu Sorin Marian	Tel: 0790/117219; Plopeni
	Muncitori		Rusu Apostica Lomnaru Daniel	Tel: 0761/944064; Topraisar Tel: 0763/378303; Biruinta
13	Autobasculanta FORD cu lama/sărăriță	CT-18-RDP	Preda Adrian	Tel: 0747-658409; Costinesti
	Muncitori		Iovu Constantin Vararean Alexandru (Tatal)	Tel: 0784-784276; Bărăganu Tel: 0787/824699; Plopeni
14	Autoutilitară Mitsubishi	CT-09-FYD	Burgui Marin	Tel: 0748-167935; Plopeni
			Cupeș Gheorghe	Tel: 0766/634754; Plopeni
15	Autobasculanta FORD cu lama/sărăriță	CT-25-RDP	Vărăean Alexandru	Tel: 0786/341578; Chirnogeni
	Muncitori		Cristea Mihai Traian Elias Iasar	Tel: 0722/364980; Topraisar Tel: 0766-308861; Topraisar
16	Autoutilitara Volkswagen Caddy	CT-09-FYM	Ilie Daniela	Tel:0764/32443; Costinesti



	Muncitori		Petcu Iulian	Tel:0743/514241;Independența	
17	Autoutilitară Renault Master	CT-15-RLE	Biciin Ionuț Valentin	Tel:07351815559; Biruinta	
	Muncitori		Vaduva Alexandru Gafencu Vasile	Tel: 0767/119606; Negureni; Tel: 0767/026750; Plopeni	

**Primitor Distribuitor = 2**

**Cristea Mariana;  
Dumitrașcu Nelu:**

**Tel: 0787-607953; Topraisar  
Tel: 0721-887484; Costinești**

**TOTAL PERSONAL = 47**

Sef Sectie,

Ing. Mircea CALU

Sef Birou Proiectare si A.I.S.C. Ing.Cornel Scorțan

Red/Dac: Ins.Sp. Florica Diboi

Approbat;

Ing. ~~Constantin~~ Andrei



**PLAN OPERATIV 2024-2025**  
de acțiune pentru combaterea poleiului și înzăpezirii drumurilor

**Secția CUZA VODĂ**

Tel: 0726-388832;

**Șef secție – Ing. George TOPOLOV**

Adresa: Constanța;

Tel: 0721-102660;

**DISP E C E R A T**

Nr. crt.	Numele și prenumele	Mijloc de contactare	Obs
1.	Bradu Adriana	Tel: 0771-018442; Medgidia;	
2.	Adamiță Marian Cătălin	Tel: 0762-289560; Cuza Vodă;	
3.	Sîrbu Sebat	Tel: 0744-629799; Medgidia;	

Sef Sectie,

Ing. George TOPOLOV

Sef Birou Proiectare si A.I.S.C. Ing. Cornel Scorțan

Red/Dac: Ins.sp. Florica Diboi

Drumuri Județene Constanța S.A.  
**HARTA TRASEE**  
**SECȚIA CUZA VODĂ**

Legendă

- Traseul nr. 1
- Traseul nr. 2
- Traseul nr. 3
- Traseul nr. 4
- Traseul nr. 5
- Traseul nr. 6
- Traseul nr. 7

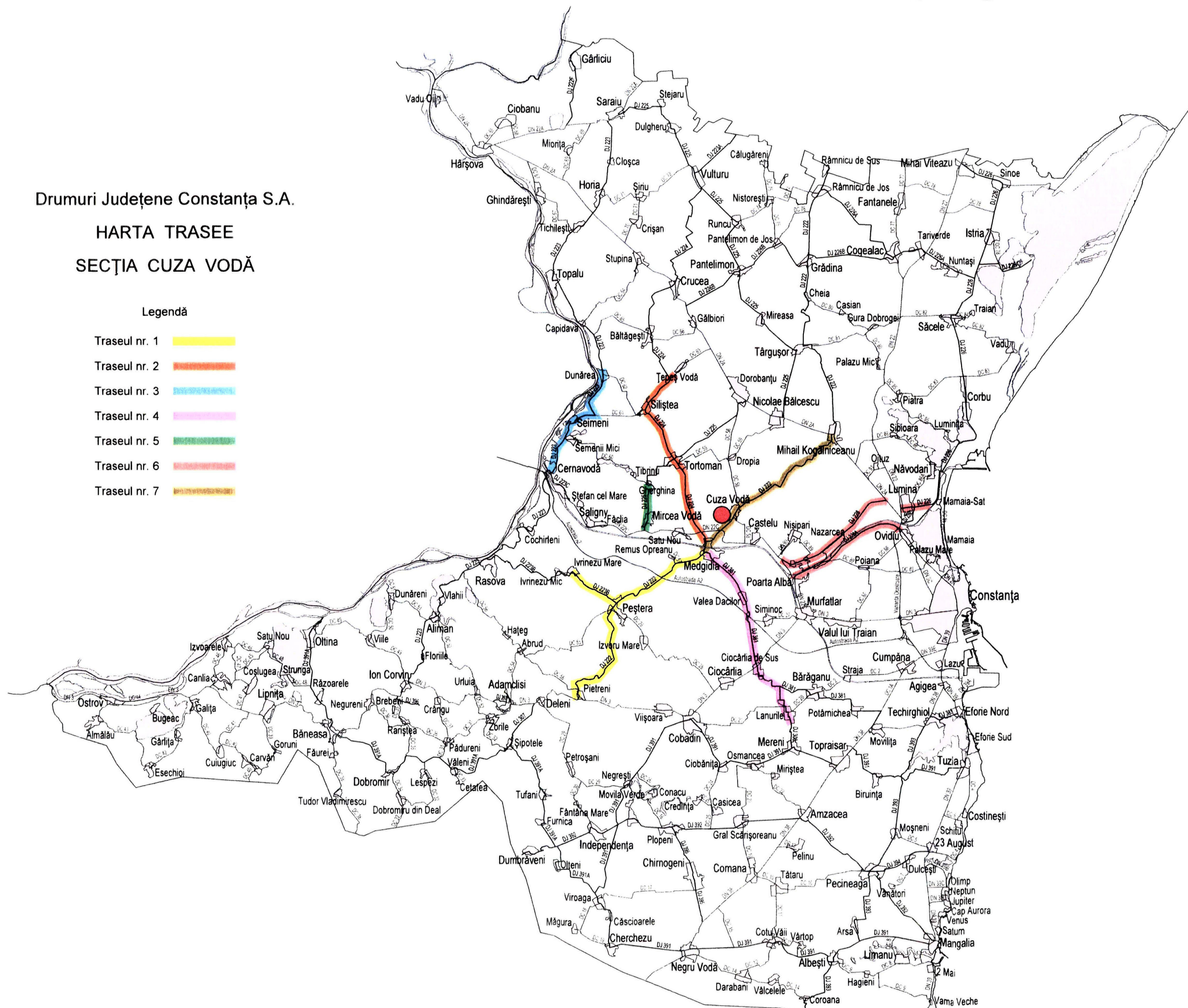

**TRASEE DE DRUM JUDEȚEAN**

**DJ 222 : Medgidia - Pestera - Pietreni**

**DJ 223B : Peștera - Irvinezu Mic**

Responsabil: Ruse Ion

Adresa: Cuza Vodă; Tel:0786-350203; Tel: 0764-213065

**DJ 224: Medgidia-Silistea-Intersectie DC63 (Tepuș Vodă)**

Responsabil: Ruse Ion

Adresa: Cuza Vodă; Tel:0786-350203; Tel: 0764-213065

**DJ 223: Cernavodă - Seimeni - Dunarea**

Responsabil: Ruse Ion

Adresa: Cuza Vodă; Tel:0786-350203; Tel: 0764-213065

**DJ 308: Ciocarlia de sus – Lanurile**

**DJ 381: Medgidia – Ciocarlia de Sus**

Responsabil: Alexe Adrian

Adresa: Cuza Vodă; Tel: 0766-401218

**DJ 225: DN 22C-Mircea Voda – Gherghina**

Responsabil: Ruse Ion

Adresa: Cuza Vodă; Tel:0786-350203; 0764-213065

**DJ 228 : DN 22C-Nazarcea-DN2A**

**DJ 228A: DN22C – Ovidiu**

**DJ 226: DN22-Lumina**

Responsabil: Alexe Adrian

Adresa: Cuza Vodă; Tel: 0766-401218

**DJ 222: Medgidia-Cuza Vodă -Mihail Kogalniceanu**

Responsabil: Alexe Adrian

Adresa: Cuza Vodă; Tel: 0766-401218

Sef Secție,

Ing. George TOPOLOV

**Masini, utilaje și personal de intervenție pentru iarna 2024-2025**

Nr. Crt	Utilaj / Auto	Nr. înmatric.	Personal	Mijloc de contact. tel / adresă	Obs.
1	Incarcător Wolla LIEBHERR	6510	Roman Ștefan Constantin	Tel:0766/721845; Cuza Vodă	
2	Autogreder Nobas	4931	Cernică Romel	Tel:0768/220574; Cuza Vodă	
3	Autoutilitară Mercedes	CT-10-GOW	Oprisan Vasile	Tel; 0765/1360006;Cuza Vodă	
	Muncitori		Lupu Pavăl Vizan Ionela	Tel: 0769/820873; Medgidia Tel: 0764/934288; Medgidia	
4	Autovehicul Multifunctional Unimog(Lama; Freza; Sararita)	CT-10-APD	Radu Valentin	Tel: 0764/741845; Cuza Vodă	
	Muncitori		Dumitru Gioni	Tel: 0761/657732; Cuza Vodă	
5	Autobasculanta FORD cu lama si sararița	CT-04-RDP	Radu Petre	Tel: 0764/ 213065; Cuza Vodă	
	Muncitori		Percu Dorin	Tel: 0760/883441; Cuza Vodă	
6	Autobasculanta FORD cu lama si sararița	CT-23-RDP	Strătilă Iulian	Tel: 0768/594060; Cuza Vodă	
	Muncitori		Stoienică Florin	Tel: 0765/012103; Cuza Vodă	
7	Autobasculantă cu lama	CT-05-CWO	Dragnea Viorel	Tel:0721/807354; Medgidia	
	Muncitori		Alexe Adrian	Tel: 0766/401218; Cuza Vodă	
8	Autovehicul Multifunctional Unimog(plug; Freza; Sararita)	CT-09-XSL	Hainaua Gheorghe	Tel:0724/552662; Medgidia	
	Muncitori		Darabană Nicolae	Tel: 0735/031442; Medgidia;	

9	Încărcător frontal Wolla	6409	Badea Constantin	Tel: 0765/727671; Cuza Vodă	
10	Autobasculantă distribuitor 7,5to	CT-05-EZJ	Ionescu Florin	Tel:0766/644061; Satu Nou	
	Muncitori		Strătilă Daniel Dobrescu Claudia	Tel: 0757/797448; Cuza Voda Tel: 0763/016774; Ciocârlia	
11	Autoutilitară Renault Master	CT-15-RLD	Ruse Ion	Tel: 0764/213065; Cuza Voda Tel: 0786/350203	
	Muncitori		Dorin Gheorghe	Tel:0768/240509; Cuza Vodă	

**Primitor Distribuitor = 2**

**Dubuleac Mariana Tel: 0770/ 830965; Medgidia**  
**Nicolae Mirela Tel: 0768/ 408813; Medgidia**

**TOTAL PERSONAL = 27**

Sef Secție,

Ing. George TOPOLOV

Şef Birou Proiectare si A.I.S.C., Ing. Cornel Scorţan

Red/Dac: Ins.sp. Florica Diboi

**PLAN OPERATIV 2024-2025**  
**de acțiune pentru combaterea poleiului și înzăpezirii drumurilor**

**Secția BĂNEASA**

Tel: 0728-971758

**Șef de secție-Radu-Culea DUMITRU**

Adresa: Băneasa

Tel: 0769-636603

**DISPECERAT**

Nr. crt.	Numele și prenumele	Mijloc de contactare	Obs
1.	Chiciu Alexandra-Adriana	Tel: 0752-097693; Băneasa	
2.	Stan Paula Giorgiana	Tel: 0748-773547; Șipote	
3.	Bălan Angelica	Tel: 0736-233487; Canlia	

Șef de Secție,

Radu-Culea DUMITRU



Drumuri Județene Constanța S.A.  
**HARTA TRASEE**  
**SECȚIA BĂNEASA**

Legendă

- Traseul nr. 1
- Traseul nr. 2
- Traseul nr. 3
- Traseul nr. 4

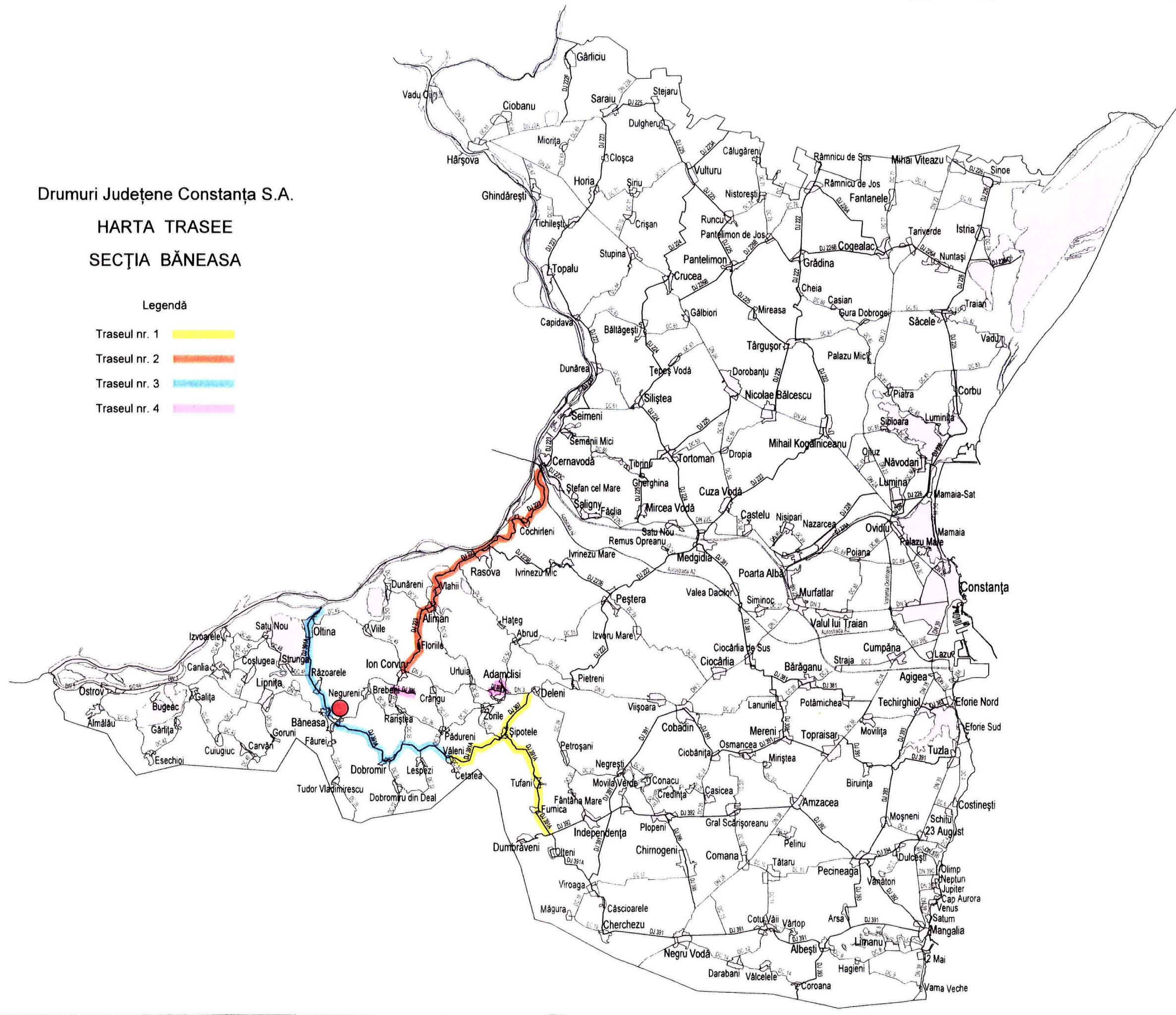



Ing. ~~CORNEL SCORTAN~~ ANDREI

## TRASEE DE DRUM JUDEȚEAN

**DJ 391A: Valeni – Tufani – Furnica –Bif. DJ392**

**DJ 307: Șipote – Deleni**

Responsabil: Radu-Culea Dumitru

Adresa: Băneasa

Tel: 0769-636603;

**DJ 223: Ion Corvin – Aliman – Cernavodă**

Responsabil: Tudora Cosmin

Adresa: Băneasa

Tel: 0760-590564

**DJ391A: Oltina – Băneasa – Dobromir – Văleni**

Responsabil: Buga Georgian

Adresa: Băneasa

Tel: 0768-457404;

**DJ 396: DN 3 – Mănăstirea Sf. Apostol Andrei**

**DJ 397: Adamclisi – Cetatea Adamclisi – DN 3**

Responsabil: Radu Culea Dumitru

Adresa: Băneasa

Tel: 0769-636.603

;

Șef de Secție,

Radu-Culea DUMITRU

Sef Birou Proiectare și A.I.S.C, Ing. Cornel SCORTAN

Red/Dac: Ins.sp. Florica Diboi

**Mașini, utilaje și personal de intervenție pentru iarna 2024-2025**

Cod echipaj	Utilaj / Auto	Nr. înmatric.	Personal	Mijloc de contact. tel / adresă	Obs
1	Incarcator frontal Wolla	6407	Cojocaru Nicolae	Tel: 0757/722.667; Șipote	
2	Autobasculantă cu lama	CT-05-PEZ	Mancică Constantin	Tel: 0764/821488; Adamclisi	
	Muncitori		Clopotaru Claudiu Florea Silviu	Tel; 0747/329.503; Șipote Tel: 0723/894.622; Floriile	
3	Autobasculantă cu lama	CT-05-PPZ	Cristian George	Tel: 0734/761.765; Șipote	
	Muncitori		Țone Viorel Rotea Nicolae	Tel: 0751/626746; Șipote Tel: 0750/102.497; Răzoarele	
4	Autoutilitara Mitsubishi	CT-09-FXZ	Ghită Marian	Tel: 0723/894.622; Dunăreni	
	Muncitori		Geonea Victoraș	Tel: 0757/860.753; Răzoarele	
5	Autoutilitara Mitsubishi	CT-10-APJ	Dumitru Andrei-Alexandru	Tel:0768/630880; Adamclisi	
	Muncitori		Dumitrache Gheorghe	Tel:0745/497084; Rariștea	
6	Autovehicul multifuncțional (Unimog)	CT-09-XSJ	Chireață Nicușor	Tel: 0725/261.626; Băneasa	
	Muncitori		Radu Ionel	Tel: 0746/686.373; Negureni	
7	Autotrader Nobas	4930	Florescu Laurentiu	Tel: 0768/722.215; Negureni	
8	Autobasculanta Renault cu lama	CT-11-BJA	Cucu Ion	Tel: 0757/849.633; Răzoarele	
	Muncitori		Rotaru Alexandru Trandafir Costel	Tel: 0758/611464; Negureni Tel: 0787/674336; Băneasa	

9	Incărcator frontal Wolla	6415	Bălan Adrian	Tel: 0765/243877; Canlia
10	Incărcător frontal Fadroma	6328	Stoian Ionuț	Tel: 0731/256615; Băneasa
11	Autobasculantă R22 cu lamă	CT -02-MAE	Mirea Mircea	Tel: 0737/517164; Razoarele
	Muncitori		Mirea Constantin Jianu Gheorghe	Tel: 0764/821.488; Băneasa Tel: 0766/621823; Oltina
12	Încărcător frontal Fadroma	6167	Stoian Florin	Tel: 0726/811162; Băneasa
13	Autoutilitara Mitsubishi	CT-10-APN	Buga Georgian	Tel: 0768/457404; Baneasa
	Muncitori		Stoenciu George Stoenciu Gigi	Tel: 0743/425589; Negureni Tel: 0764/487501; Negureni
14	Autoutilitara Mercedes	CT-10-GOJ	Closcă Dumitru	Tel: 0769/206664; Oltina
	Muncitori		Burcă Costel Filip Alexandru	Tel: 0766/902434; Băneasa Tel: 0749/925652; Negureni
15	Autobasculanta FORD cu lama/ sararita	CT-19-RDP	Răduș Ghe Eugen	Tel: 0766/654300; Răzoarele
	Muncitori		Cluci Cătălin Tudor Iordan	Tel: 0773/802991; Băneasa Tel: 0760/010134; Negureni
16	Autogreder DZ98	4586	Cristea Florin	Tel: 0727/518882; Băneasa
17	Autoutilitară Renault Master	CT-15-RLN	Ilie Costin	Tel: 0787/551740; Negureni
	Muncitori		Zaharia Dumitrică Buga Voicu	Tel: 0771/306454; Băneasa Tel: 0766/524299; Băneasa

**Primitor Distribuitor = 2**

**Mustăța Fănică: Tel: 0741-820023; Cariera Șipote**  
**Dinu Mirela: Tel: 0765-678076; Cariera Gârlița**

**TOTAL PERSONAL = 43**

Sef de Secție,

Radu-Culea DUMITRU

Șef Birou Proiectare si AISC, Ing. Cornel SCORTAN\_4

Red/Dac:Ins.sp. Florica.Diboi



**PLAN OPERATIV 2024-2025**  
de acțiune pentru combaterea poleiului și înzăpezirii drumurilor

**Secția TARIVERDE**  
Tel: 0728/280840

**Șef Secție – Ing. Gabriel-Cosmin OSTACHE**  
Adresa: Lumina  
Tel: 0722/248610

**DISPECERAT**

Nr. crt.	Numele și prenumele	Mijloc de contactare	Obs
1.	Ștefan Carmen	Tel: 0762/265.652; Sacele	
2.	Ștefan Mihai	Tel: 0737/531020; Lumina	
3.	Dănciulescu Mantea Ionuț	Tel: 0722/562790; Lumina	

Sef Secție, /  
Ing. Gabriel-Cosmin OSTACHE

Drumuri Județene Constanța S.A.  
**HARTA TRASEE**  
**SECȚIA TARIVERDE**

Legendă

- Traseul nr. 1
- Traseul nr. 2
- Traseul nr. 3
- Traseul nr. 4
- Traseul nr. 5
- Traseul nr. 6

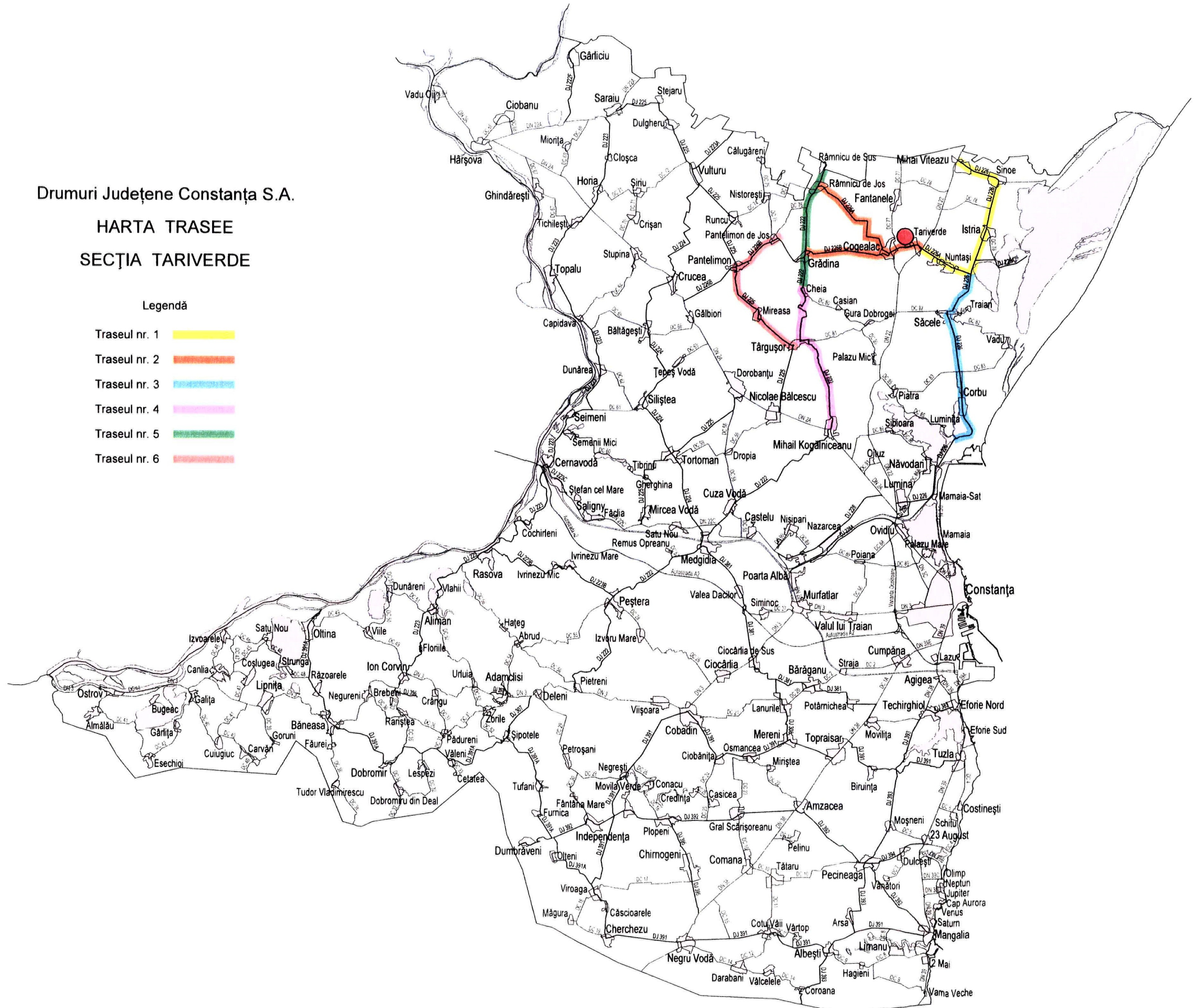

**TRASEE DE DRUM JUDEȚEAN**

**DJ 226: Năvodari( km 12+800) – Corbu – Săcele – Istria – Mihai Viteazu(DN22)**

Responsabil: Diaconu Gheorghe

Adresa: Tariverde

Tel. 0768-518755

**DJ 226A: Bif. DJ226 – Nuntași – Tariverde – Cogealac – Râmnicu de Jos**

**DJ 226B: Grădina - Cogealac**

Responsabil: Mureșan Tiberiu-Cornel

Adresa: Sibioara

Tel: 0760-170721

**DJ 222: Cheia – Târgușor – Mihail Kogălniceanu**

Responsabil: Tudor Lilian

Adresa: Cheia

Tel: 0724-723232

**DJ 222: Cheia – Grădina – Râmnicu de Jos – Hot.jud.Tulcea**

Responsabil: Tudor Lilian

Adresa: Cheia

Tel: 0724-723232

**DJ 225: Târgușor – Mireasa – Pantelimon**

**DJ 225: Târgușor – Nicolae Bălcescu**

**DJ 226B: Pantelimon – Pantelimonul de Jos – Grădina**

Responsabil: Stoica Marian

Adresa: Targușor

Tel: 0241/874566; 0787-580985

Sef Secție

Ing. Gabriel-Cosmin OSTACHE

Sef Birou Proiectare AISC Ing.Cornel .Scortan

Red/Dac: Ins.Sp.Florica Diboi





## Masini, utilaje și personal de intervenție pentru iarna 2024-2025

Nr. Crt.	Utilaj / Auto	Nr. înmatric.	Personal	Mijloc de contact. tel / adresă	Obs.
1	Incarcător frontal Wolla Liebher	6509	Buțulescu Ștefan.	Tel: 0726/251343; Istria	
2	Autobasculantă FORD cu lamă/sarariță	CT-20-RDP	Diaconu Gheorghe	Tel: 0768/518755; Tariverde	
	Muncitori		Bușe Nicolăe Naum Dumjtru	Tel: 0770/548810; Tariverde Tel: 0787/671736; Tariverde	
3	Autoutilitara Renault Master	CT-15-RME	Ștefan Ionuț.	Tel: 0732/919579; Istria	
	Muncitori		Șapte Atanase. Benga Marian,	Tel: 0771/786602; Cogealac Tel: 0761/716768; Nuntași	
4	Autoutilitara Renault Master	CT-15-RLH	Badea Ionuț	Tel: 0732/964.621; Lumina	
	Muncitori		Iliescu Cristian-Ionuț, Stanică Marian	Tel: 0726/893153; Istria Tel: 0723/887597; Istria	
5	Autovehicol multifunctional Unimog (lama, freza, sărăriță)	CT-09-VBD	Mureșan Tiberiu-Cornel	Tel: 0760170721; Sibioara	
	Muncitori		Ene Dinu	Tel: 0733/535421; Istria	
6	Autoutilitara Mitsubishi	CT-09-FYE	Ciuclea Dumitru	Tel: 0787/391019; Istria	
	Muncitori		Bizdună Crăciun	Tel: 0726/483201; Tariverde	
7	Incarcator frontal Wolla	6346	Hura Stelian	Tel: 0727/241894; Grădina	
8	Autobasculantă Renault cu lama	CT-11-BJV	Stoica Marian	Tel: 0787/580985; Targusor	
	Muncitori		Ciocan Ghe -Niculae Barbu Marian Alexandru	Tel: 0732/721805; Cheia Tel: 0729742594; Grădina	
9	Autoutilitara Mitsubishi	CT-10-APP	Drăgan Sorin	Tel: 0722/672.907; Mihail Kogălniceanu	

	Muncitori		Diniță Valeriu	Tel: 0743/893932; Istria	
10	Incarcator frontal Wolla	6405	Jurubiță Stefan Cătălin	Tel: 0747/961630; Grădina	
11	Încărcător frontal Wolla YTO	6520	Burloi Ionel	Tel: 0720/933603; Gradina;	
12	Autobasculanta FORD cu lama/sararița	CT-16-RDP	Tudor Lilian	Tel: 0724/723232; Cheia	
	Muncitori		Zavate Octavian Grecu Marian	Tel:0754/943863; Cheia Tel: 0722/860206; Mihail Kogălniceanu	
13	Autobasculantă cu lama	CT-01-SNW	Gavrilovici Corneliu	Tel: 0763/443162; Cheia	
	Muncitori		Negrea Daniel Vlad Ion	Tel: 0721/513889; Grădina Tel: 0733/149538; Gradina	

**Primitor distribuitor = 2**

**Lucaci Valentina; Tel: 0762/766.412; Târgușor  
Radu Nina; Tel: 0723/681068; Mihail Kogălniceanu**

**TOTAL PERSONAL = 34**

~~Sef~~ Secție,

Ing. Gabriel-~~Osmin~~ OSTACHE

Sef Birou Proiectare si AISC Ing. Cornel Scorțan

Red/Dac: Ins.Sp.Florica .Diboi





**PLAN OPERATIV 2024-2025**  
de acțiune pentru combaterea poleiului și înzăpezirii drumurilor

**Secția HÂRȘOVA**

Tel: 0730/711591

**Șef Secție – Ing. Alexandru-Iulian CHIVU**

Adresa: Hârșova

Tel. 0763/407090

**DISPECERAT**

Nr. crt.	Numele și prenumele	Mijloc de contactare	Obs
1.	Șerban Nicu	Tel: 0737/ 082410; Hârșova	
2.	Strungaru Ion	Tel: 0731/603005; Hârșova	
3.	Burlacu Alexandra	Tel: 0723/865862; Hârșova	

Șef Secție,

Ing. Alexandru-Iulian CHIVU

Șef Birou Proiectare și AISC, Ing. Cornel Scorțan

Red/Dac: Ins.sp. Florica Diboi

Drumuri Județene Constanța S.A.  
**HARTA TRASEE**  
**DISTRICT HÂRȘOVA**

Legendă

- Traseul nr. 1
- Traseul nr. 2
- Traseul nr. 3
- Traseul nr. 4

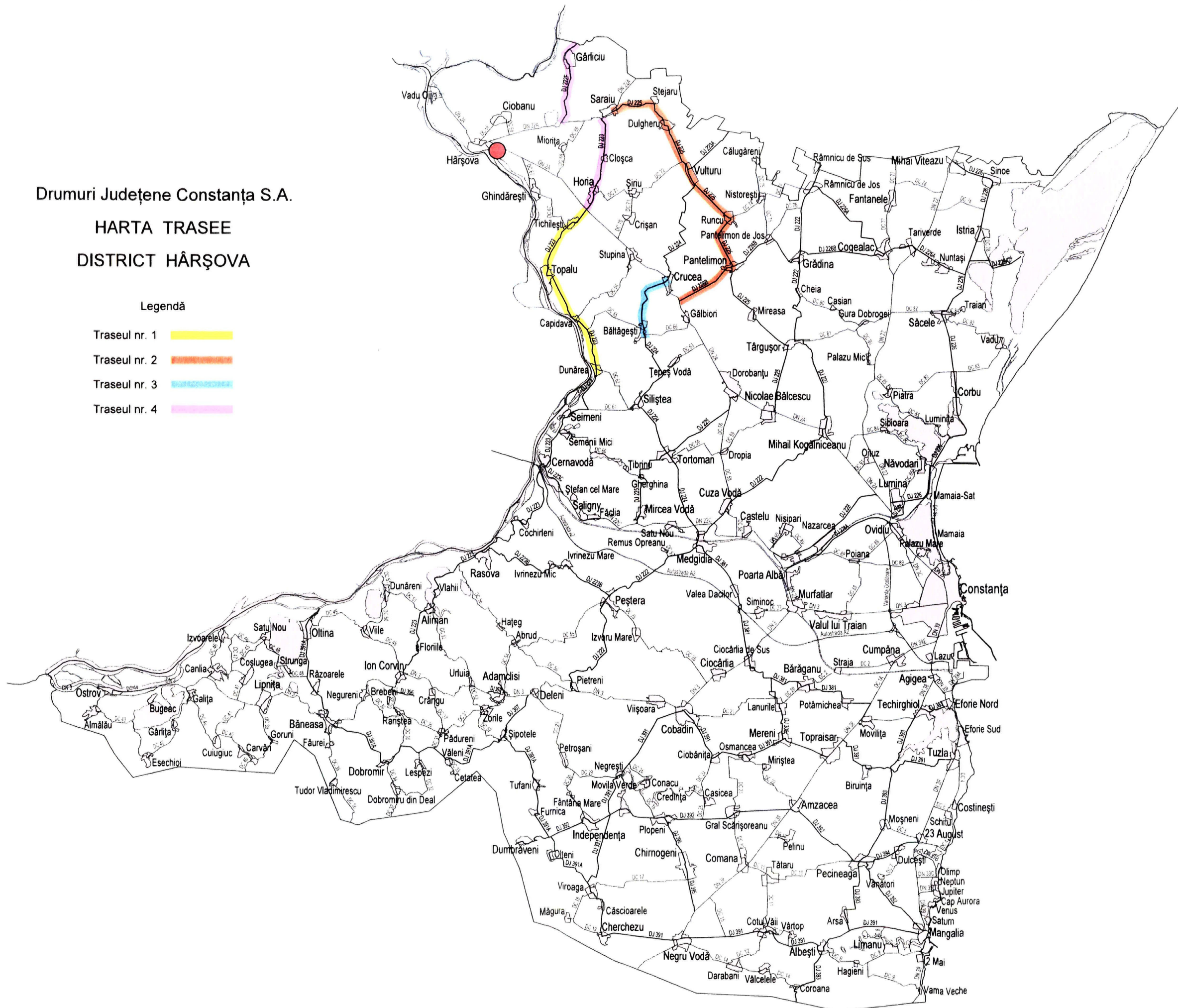

**TRASEE DE DRUM JUDETEAN**

**DJ 223: DN2A -Tichilești – Topalu – Dunarea**

Responsabil: Munteanu Mihai

Adresa: Hârșova

Tel: 0723-279465

**DJ 226B: Pantelimon - DN2A**

**DJ 225: Saraiu – Runcu – Pantelimon**

Responsabil: Radu Gigel

Adresa: Ciobanu

Tel: 0736-505936

**DJ 224 : Crucea – Băltăgești**

Responsabil: Munteanu Gelu

Adresa: Hârșova

Tel: 0720-776249

**DJ223: Saraiu – Cloșca – Horia – DN2A**

**DJ 222F: DN22A – Gîrliciu – Lim. jud. Tulcea**

Responsabil: Radu Ionică

Adresa: Ciobanu

Tel: 0765-550355

Sef Secție,

Ing. Alexandru-Julian CHIVU

Sef Birou Proiectare si AISC, Ing. Cornel Scorțan

Red/Dac: Ins.sp. Florica Diboi

1

**Masini, utilaje și personal de interventie pentru iarnă 2024-2025**

Nr. Crt	Utilaj / Auto	Nr. înmatric.	Personal	Mijloc de contact. tel / adresă	Obs.
1	Autobasculanta Renault cu lama	CT-11-BJW	Munteanu Mihai	Tel: 0723/279465; Hârșova	
	Muncitori		Mîndru Ionuț Marin Victor	Tel: 0763/145965; Hârșova, Tel: 0728/ 576795; Hârșova	
2	Autobasculanta FORD cu lama/sararită	CT-24-RDP	Radu Gigel	Tel: 0736/505936 ; Ciobanu	
	Muncitori		Boghian Petrică- Augustin Stoian-Dobre Dănuț	Tel: 0765/028229; Harsova Tel;0768/511201; Harsova	
3	Încarcător frontal Wolla	6413	Copăcea Vintilă	Tel: 0761/208507; Hârșova	
4	Autoutilitara Mercedes	CT-10-GOP	Demir Petre	Tel: 0747/223071; Hârșova	
	Muncitori		Rosculet Daniel	Tel: 0784/061587; Harsova	
5	Autoutilitară Caddy	CT-09-FYK	Nisipeanu Gheorghe	Tel: 0731/505041; Hârșova	
6	Autovehicul multifunctional (Unimog)	CT-10-APF	Munteanu Gelu	Tel: 0720/776249; Harșova	
	Muncitori		Grosu Gheorghe	Tel:0751/522528; Hârșova	
7	Autobasculanta FORD cu lama/sararită	CT-26-RDP	Radu Ionică	Tel: 0765/550355; Ciobanu	
	Muncitori		Stoian Fănel Frigioiu Dorel	Tel: 0770/982831; Harsova Tel: 0769/705169; Harșova	
8	Autogreder Nobas	4929	Teșeleanu Marian	Tel:0762/1700926; Hârșova	
9	Autoutilitară Renault Master	CT-15-RLR	Cazac George	Tel:0783/104501; Hârșova	
	Muncitori		Badica Romulus	Tel:0741/115194; Hârșova	

**TOTAL PERSONAL = 22**

Sef Secție ✓

Ing. Alexandru Iulian CHIVU

Sef Birou Proiectare si AISC, Ing. Cornel Scorțan

Red/Dac: Ins. Sp. Florica Diboi



## **TRIBUȚIILE SI RESPONSABILITĂȚILE DISPECERULUI CENTRAL DE SERVICIU**

Privind activitatea desfășurată în "COMANDAMENTUL DE IARNĂ"

**Dispecerii "COMANDAMENTULUI CENTRAL" sunt subordonați  
direct Conducerii unității.**

Atribuțiile și responsabilitățile Dispecerului central de serviciu sunt următoarele:

1. Să cunoască și să-și însușească prevederile contractelor de dezăpezire încheiate cu beneficiarii precum și instrucțiunile din „Normativul privind prevenirea și combaterea înzăpezirii drumurilor publice”, indicativ AND 525/2013 și a altor acte normative în materie;
2. Serviciul la dispeceratele secțiilor este asigurat în perioada de timp friguros **1 noiembrie - 31 martie** conform graficelor de serviciu aprobate de conducerea SC Drumuri Județene Constanța S.A.;
3. Să se prezinte la program conform graficului de serviciu aprobat, cu cel puțin 10 minute înainte de ora schimbului;
4. Să preia și să predea prin proces verbal înscris în jurnalul de activitate zilnică toate acțiunile întreprinse și evenimentele semnalate, neconformitățile apărute, măsurile corective, precum și stocurile de carburanți, respectiv material antiderapant de la fiecare secție, precum și de la baza S.U.T. Constanța;
5. În timpul serviciului, dispecerul nu are voie să părăsească postul; la terminarea programului va preda activitatea salariatului din schimbul următor, iar în cazul în care acesta nu se prezintă la schimb va rămâne în continuare la post până când Conducerea unității va dispune un înlocuitor; în cazul în care, din diverse motive

un dispecer nu poate efectua serviciul conform graficului aprobat, schimbarea turei se va face numai cu aprobarea prealabilă a conducerii;

6. Să cunoască starea tehnică a mijloacelor de acționare pentru dezăpezire și combaterea poleiului din dotarea secțiilor, precum și poziția acestora în orice moment pe traseele pe care acționează;
7. Să cunoască permanent prognoza meteo pentru întreg județul Constanța;
8. Să cunoască în orice moment situația privind condițiile meteo în desfășurare și să le comunice operativ, sau la orele stabilite la secții, precum și la “ **la Dispeceratul Comandamentului Județean pentru Situatii de Urgenta**” la solicitarea dispecerilor de serviciu;
9. Orele la care se fac în mod obișnuit raportări cu dispeceratele de secții privind condițiile meteo și starea carosabilului sunt : 7<sup>00</sup>, 13<sup>00</sup> și 19<sup>00</sup> ; in cazul în care se acționează pentru dezăpezire și combaterea poleiului raportările cu secțiile se fac în mod operativ ori de câte ori este nevoie dar nu la intervale mai mari de 3 ore;
10. În cazul în care pe timpul nopții, indiferent de oră, apar fenomene meteo ce impun intrarea în acțiune, dispeceratul de serviciu va anunța , șeful de secție precum și toți salariații care au sarcini în “**Comandamentul de iarnă**”;
11. Să preia și să transmită către șefii de secții, salariații secțiilor cu sarcini în Comandamentul de iarnă toate ordinele și dispozițiile Conducerii unității;
12. Să acționeze și să dispună măsuri în limitele de competență ce i-au fost încredințate de către conducerea unității;
13. Să transmită Conducerii unității orice problemă apărută referitoare la condițiile de trafic, stare a carosabilului, evenimente rutiere, starea de funcționabilitate a utilajelor și mijloacelor auto, precum și necesitatea de a interveni pe trasee;
14. Să comunice imediat dispeceratelor de secții necesitatea intervenției cu utilaje și material antiderapant, sectoarele de drum pe care sunt probleme și natura lor;
15. Să completeze conform cu raportările primite de la dispecerii de secție jurnalul de activitate, echipajele care au acționat, traseele pe care au fost, cantitățile de material antiderapant folosit, natura fenomenului care a impus intervenția, etc;
16. Să transmită prin fax, la „**Comandamentul Județean pentru Situatii de Urgenta**” comunicările referitoare la starea drumurilor județene ;

17. Să preia și să verifice toate informațiile comunicate de orice persoană fizică sau juridică, privind situațiile de urgență pentru circulația pe drumurile publice (*salvare, pompieri, poliție, primărie, etc.*) și să comunice șefului de secție pe raza creia se întâmplă evenimentul și dispeceratului de secție; decizia privind modul de acționare este atributul șefului de secție sau a conducerii unității, și va fi comunicată de dispecerul de serviciu salariaților implicați în activitatea de înlăturare a evenimentelor semnalate;

18. Alte sarcini transmise de către Conducerea unității.

Am luat la cunoștință :

- dispecer 1 –
- dispecer 2 –
- dispecer 3 –
- dispecer 4 –
- dispecer 5 –
- dispecer 6 –

Director Executiv Tehnic,

---

Ing. Lucian POȘERBA

Sef Birou Proiectare și AISC, Ing. Cornel Scorțan \_\_\_\_\_

Red/Dac: Ins.Sp. Florica Diboi



Ing. Constantin Florian ANDREI

## ATRIBUȚIILE SI RESPONSABILITĂȚILE DISPECERULUI DE SERVICIU

Privind activitatea desfășurată în "COMANDAMENTUL DE IARNĂ"

**Dispecerii secțiilor de producție  
sunt subordonați direct șefilor de secție și dispecerului central.**

Atribuțiile și responsabilitățile Dispecerului de serviciu la secție sunt următoarele:

1. Să cunoască și să-și însușească prevederile contractelor de dezăpezire încheiate cu beneficiarii, precum și instrucțiunile din „**Normativul privind prevenirea și combaterea înzăpezirii drumurilor publice**”, **indicativ AND 525/2013** și a altor acte normative în materie;
2. Serviciul la dispeceratele secțiilor este asigurat în perioada de timp friguros **1 noiembrie - 31 martie** conform graficelor de serviciu aprobate de conducerea S.C Drumuri Județene Constanța SA;
3. Să se prezinte la program conform graficului de serviciu aprobat, cu cel puțin 10 minute înainte de ora schimbului;
4. Să preia și să predea prin proces verbal înscris în jurnalul de activitate zilnică toate acțiunile întreprinse și evenimentele semnalate, neconformitățile apărute, măsurile corective, precum și stocurile de carburanți, respectiv material antiderapant de la secții;
5. În timpul serviciului, dispecerul nu are voie să părăsească postul; la terminarea programului va preda activitatea salariatului din schimbul următor, iar în cazul în care acesta nu se prezintă la schimb va rămâne în continuare la post până când șeful de secție va dispune un înlocuitor; în cazul în care, din diverse motive un salariat nu poate efectua serviciul conform graficului aprobat, schimbarea turei se



va face numai cu aprobarea prealabilă a șefului de secție și comunicarea acestei situații la dispeceratul central;

6. Să cunoască starea tehnică a mijloacelor de acționare pentru dezăpezire și combaterea poleiului din dotarea secțiilor, precum și poziția acestora în orice moment pe traseele pe care acționează;
7. Să cunoască permanent prognoza meteo pentru zona secției;
8. Să cunoască în orice moment situația privind condițiile meteo în desfășurare și să le comunice operativ, sau la orele stabilite la dispecerul central precum și la beneficiari;
9. Orele la care se fac în mod obișnuit raportări către dispeceratul central privind condițiile meteo și starea carosabilului sunt : 7<sup>00</sup>, 13<sup>00</sup>, 19<sup>00</sup> ; în cazul în care se acționează pentru dezăpezire și combaterea poleiului raportările la dispeceratul central se fac în mod operativ ori de câte ori este nevoie dar nu la intervale mai mari de 3 ore;
10. În cazul în care pe timpul nopții, indiferent de oră, apar fenomene meteo ce impun intrarea în acțiune, dispecerul de serviciu va anunța dispeceratul central, șeful de secție precum și toți salariații care au sarcini pentru acționarea pe trasee;
11. Să preia și să transmită către salariații secției cu sarcini în comandamentul de iarnă toate ordinele și dispozițiile șefului de secție, ale dispecerului central, precum și ale conducerii unității;
12. Să acționeze și să dispună măsuri în limitele de competență ce i-au fost încredințate de șeful de secție;
13. Să transmită imediat șefului de secție orice problemă apărută referitoare la condițiile de trafic, stare a carosabilului, evenimente rutiere, starea de funcționabilitate a utilajelor și mijloacelor auto, precum și necesitatea de a interveni pe trasee;
14. Să comunice imediat responsabililor de trasee necesitatea intervenției cu utilaje și material antiderapant, sectoarele de drum pe care sunt probleme și natura lor;
15. Să completeze conform cu realitatea jurnalul de activitate, echipajele care au acționat, traseele pe care au fost, cantitățile de material antiderapant folosit, natura fenomenului care a impus intervenția, etc;

16. Să mențină legătura cu echipajele aflate pe trasee, să intervină pentru ajutorarea lor atunci când este nevoie;
17. Să preia și să verifice toate informațiile comunicate de orice persoana fizică sau juridică, privind situațiile de urgență pentru circulația pe drumurile publice (*salvare, pompieri, poliție, primărie, etc.*) și să comunice șefului de secție și dispecerului central despre evenimente, decizia privind modul de acționare este atributul șefului de secție sau a conducerii unitații, și va fi comunicată de dispecerul de serviciu salariaților implicați în activitatea de înlăturare a evenimentelor semnalate;
18. Alte sarcini transmise de șeful de secție sau dispecerul central de serviciu.

*Am luat la cunoștință :*

dispecer 1 –

dispecer 2 –

dispecer 3 –

*Șef de Secție,*

Secția Topraisar \_\_\_\_\_

Secția Tariverde \_\_\_\_\_

Sectia Hârșova \_\_

Secția Cuza Vodă \_\_\_\_\_

Secția Băneasa \_\_\_\_\_

Director Executiv Tehnic,

\_\_\_\_\_  
Ing. Lucian POȘERBA

Sef Birou Proiectare si A.I.S.C, Ing. Cornel Scorțan \_\_\_\_\_

Red/Dac: Ins.Sp.Florica Diboi      *na*

S.C. Drumuri Județene Constanta S.A.

**JURNAL de ACTIVITATE pe TIMP de IARNA**  
2023-2024

Nr. crt.	Utilaj/Formatie	Faza de actionare/Urgenta	Data si ora inceperii	Activitate	DJ tronson de drum	Data si ora finalizarii	Suprafata	Material utilizat	Cantitate	Obs.
1										
2										
3										
4										
5										
6										
7										
8										
9										
10										
11										
12										
13										
14										
15										
16										
17										
18										

Nume prenume dispecer.....ora intrare schimb.....

Semnatura.....

Nume prenume reprezentant C.J.C.....

Semnatura.....

## ATRIBUȚIILE ȘI RESPONSABILITĂȚILE ȘEFULUI DE SECȚIE

Privind activitatea desfășurată în "COMANDAMENTUL DE IARNĂ"

### Șeful de secție

**este subordonat direct Conducerii unității și Dispeceratului central.**

Atribuțiile și responsabilitățile Șefului de Secție sunt următoarele:

1. Să cunoască și să-și însușească prevederile Contractului de dezzăpezire încheiat cu beneficiarii din raza de acțiune a secției, precum și instrucțiunile din „**Normativul privind prevenirea și combaterea înzăpezirii drumurilor publice**”, **indicativ AND 525/2013** și a altor acte normative în materie;
1. Să ia în mod direct legătura cu responsabilii Consiliului Județean, Primării și alți beneficiari ai lucrărilor de dezzăpezire și combaterea poleiului;
2. Să organizeze și să conducă întreaga activitate a Comandamentului de iarnă din raza secției pe fiecare din traseele zonei, așa cum sunt aprobate prin documentația **“Comandamentului central de iarnă”**;
3. Să asigure instruirea dispecerilor de la secții privind atribuțiile și responsabilitățile ce le revin privind activitatea desfășurată în Comandamentul de iarnă;
4. Să asigure instruirea din punct de vedere a protecției muncii și a modului de acționare conform Instrucțiunilor AND 525/2013, a întregului personal al secției cuprins în Comandamentul de iarnă;

5. Să asigure alimentarea cu carburanți și funcționarea mijloacelor de acționare din dotarea secției astfel încât să poată intra în acțiune în orice moment și în special pe timpul nopții;
6. Să asigure dotarea cu echipament de lucru, de protecție și mijloace de muncă specifice acționării la dezăpezire și combatere a poleiului;
7. Urmărește și coordonează activitatea responsabililor de trasee și a dispecerilor secției precum și a celorlalți salariați și ia măsuri operative de înlocuire a acestora deveniți indisponibili din diverse motive;
8. Verifică modul în care responsabilii de trasee îndeplinesc sarcinile de serviciu și propune măsuri de sancționare în cazul constatării unor abateri;
9. Asigură condiții de cazare în cadrul secției sau în punctele de sprijin a salariaților cu sarcini de serviciu în Comandamentul de iarnă;
10. Să comunice conducerii unității sau dispeceratului central măsurile deosebite ce se impun a fi luate în cazurile de urgență privind circulația pe drumurile publice a unor autovehicule ce aparțin Ministerului Sănătății, Ministerului de Interne, Pompieri și altele asemenea;
11. După avizarea acestor măsuri de către conducerea unității, le comunică dispeceratului secției și salariaților din subordine pentru a fi duse la îndeplinire;
12. Centralizează datele înscrise în Procesele verbale de confirmare a lucrărilor efectuate și le comunică lunar până la data de 25 a fiecărei luni la serviciul tehnic-producție pentru întocmirea deconturilor de prestări servicii. Aceste documente vor fi semnate prin grija șefului de secție de reprezentanții beneficiarilor și vor fi depuse la serviciul tehnic-producție pentru închiderea lunii;
13. Este responsabil pentru prestarea serviciilor în conformitate cu actele normative în materie, precum și de siguranța tuturor operațiunilor și metodelor de prestare utilizate;
14. Să asigure din timp stocul de material antiderapant în cantitățile evaluate a fi necesare;

15. Să asigure din timp mijloacele de dezăpezire și combatere a poleiului prin mijloace proprii sau închiriate, cu aprobarea conducerii unitatii și a Consiliului Județean Constanța;
16. Să asigure stocul de carburanți și lubrefianți necesar mijloacelor de dezăpezire pentru o perioadă de minimum 10 zile de acționare, precum și aprovizionarea zilnică în timpul acționării;
17. Să ia măsuri de înlocuire, acolo unde este posibil, a mijloacelor de dezăpezire defecte utilizate în efectuarea lucrărilor;

**Am luat la cunoștință :**

Șef secție Cuza Vodă: ing. George TOPOLOV \_\_\_\_\_

Șef secție Băneasa: Radu-Culea DUMITRU \_\_\_\_\_

Șef secție Topraisar: ing. Mircea CALU \_\_\_\_\_

Șef secție Tariverde: ing. Gabriel-Cosmin OSTACHE \_

Șef secție Hârșova: ing. Alexandru-Iulian CHIVU \_\_\_\_

Director Executiv Tehnic,

\_\_\_\_\_  
Ing. Lucian POȘERBA

Șef birou Proiectare și AISC, Ing. Cornel Scorțan \_\_\_\_\_

Red/Dac: Ins.Sp Florica Diboi

Ing. Constantin-Florian ANDREI

## **ATRIBUȚIILE ȘI SARCINILE RESPONSABILULUI DE TRASEU**

Privind activitatea desfășurată în „COMANDAMENTUL DE IARNĂ”

### **Responsabilul de traseu**

**este subordonat direct șefului de secție și dispecerului de serviciu.**

Atribuțiile și sarcinile Responsabilului de traseu sunt următoarele:

1. Să cunoască prevederile contractului de dezăpezire, și în special obligațiile părților;
2. Să ia legătura cu toți reprezentanții beneficiarilor (primari, viceprimari, etc.) de pe traseul de care răspunde;
3. Să ia legătura cu punctul de comandă al achizitorului pentru a prelua informațiile și dispozițiile acestuia privind ordinea urgențelor de lucru și pentru a i se confirma în scris lucrările executate;
4. În zilele în care sunt condiții meteo ce impun acționarea cu mijloace specifice de combaterea poleiului și dezăpezire, va fi prezent la serviciu în program de 8-12 ore (atât în zilele lucrătoare cât în zilele libere și sărbători legale). Recuperarea orelor lucrate suplimentar se va face în perioadele de așteptare;
5. În timpul programului de lucru va efectua patrularea pe traseul de care răspunde și va dispune, cu aprobarea șefului de secție, măsurile ce se impun pentru asigurarea unor condiții de circulație specifice sezonului rece;
6. Este pe deplin responsabil de modul în care se desfășoară activitatea utilajelor și a salariaților care acționează pe traseul de care răspunde, de condițiile de circulație precum și de semnalizarea specifică de iarna sau a sectoarelor de drum închise temporar circulației;

7. Informează dispecerul secției în mod operativ și cel puțin din oră în oră, despre situația existentă în teren și eventualele evenimente înregistrate pe traseul de care răspunde; evenimentele deosebite se vor comunica la dispeceratul central;
8. Să se prezinte, ori de câte ori acționează, la reprezentantul beneficiarului pentru confirmarea lucrărilor pe formulare tipizate;
9. Alte sarcini transmise de șeful de secție sau dispecerul de serviciu al secției.

***Am luat la cunoștință :***

Responsabil traseu nr. 1

Resoonsabil traseu nr. 2

Responsabil traseu nr. 3

Responsabil traseu nr. 4

Responsabil traseu nr. 5

Responsabil traseu nr. 6

Responsabil traseu nr. 7

***Șef de Secție,***

Secția Topraisar \_\_\_\_\_

Secția Tariverde \_\_\_\_\_

Sectia Hârșova \_\_\_\_\_

Secția Cuza Vodă \_\_\_\_\_

Secția Băneasa \_\_\_\_\_

Director Executiv Tehnic,

\_\_\_\_\_  
Ing. Lucian POȘERBA

Șef birou Proiectare și AISC, ing. Cornel Scorțan \_\_\_\_\_

Red:/Dac:Ins.Sp. Florica Diboi



**LISTA DRUMURILOR JUDEȚENE**  
**pe care se acționează pentru dezăpezirea și combaterea lunecusului**  
**2024-2025**

Nr. crt.	Denumirea drumului	Elemente de identificare
1	DJ 222	hotar jud. Tulcea-Cuza Voda-Medgidia-Pietreni L totala = 87,00 km asfalt: km 94+300-km 181+300
2	DJ 222F	DN 2A-Garliciu-hotar jud. Tulcea L totala = 10,800 km asfalt: km 0+000 -Km 10+800
3	DJ 223	Saraiu- Horia - Tichilesti-Rasova - Cernavoda-Ion Corvin L totala = 91,291 km asfalt: km 0+00-km 91+291
4	DJ 223A	Vulturu-hotar Jud. Tulcea L totala = 7 km pământ: km 0+000-km 7+000
5	DJ 223B	Pestera-Ivrinezu Mare-Rasova L totala = 20,600 km asfalt = 8,6 km, pământ= 12 km
6	DJ 223C	Cernavoda-DN 22C L totala = 4,600 km asfalt: km 0+000- km 4+600
7	DJ 224	DN 22C-Tortomanu -Silistea-DC63-Baltagești-Crucea-Vulturu L totala = 44,00 km asfalt = 30,835 km, piatra= 5,235 km, pamant= 7,930 km
8	DJ 225	DN 22C-Mircea Voda-Tortomanu-Targusor-Saraiu L totala = 78,4 km asfalt= 51km, piatra= 18,4 km, pamant =9 km
9	DJ 226	DN 22-Corbu-Sacele-Istria-M.Viteazu L totala = 53,105 km asfalt: km 0+000 - km 53+105
10	DJ 226A	Cetatea Histria-Cogealac-Ramnicu de Jos L totala = 32 km asfalt: km 0+000- km 32+000
11	DJ 226B	DN 2A-Pantelimon-Gradina-Cogealac L totala = 32 km asfalt =17,2 km; piatra =14,8 km,
12	DJ 226C	DN2A - Lumina - DJ226 L totala = 2,928 km piatră: de la km 0+000-km 2+928
13	DJ 228	DN 22C-Complex Nazarcea-DN 2A L totala = 15,723 km asfalt: km 0+000 - km 15+723
14	DJ 228A	Ovidiu-Poarta Alba L totala = 14,890 km asfalt: km 0+000 - km 14+890

Nr. crt.	Denumirea drumului	Elemente de identificare
15	DJ 307	Deleni-Sipote L totala = 7 km asfalt: km 0+000 - km 7+000
16	DJ 308	Ciocarla de sus-Lanurile-Mereni L totala = 13 km asfalt: km 0+000 - 13+000
17	DJ 381	DN 38(Movilita)-Potarnichea-Baraganu-Ciocarla de Sus-Medgidia L totala = 37,2 km asfalt = 21,3 km, piatră = 5,4 km, pământ = 10,5 km
18	DJ 383	Eforie Nord -Techirghiol L totala = 5,900 km asfalt: km 0+000 - 5+900
19	DJ 391	DN 39(Mangalia) - Negru Voda -Viroaga -Bif.DJ392 - Cobadin - Mereni - Topraisar-Biruința -Tuzla L totala = 129,000 km asfalt= 94,00 km, piatra= 9,5 km, pamant= 25,5 km
20	DJ 391A	Oltina-Baneasa-Sipote-Viroaga L totala = 70 km asfalt: km 0+000 -km 70+000
21	DJ 392	Mangalia-Amzacea-Independenta-Dumbraveni L totala = 60,2 km asfalt= 40,98 km, piatra= 10,32 km, pamant= 8,9 km
22	DJ 393	Techirghiol-DJ391-Mosneni- Pecineaga -Arsa -DJ391-Coroana L totala = 44 km asfalt= 12,49 km, pamant= 31,51 km
23	DJ 394	23 August-Dulcesti-Pecineaga L totala = 8 km asfalt: km 0+000 - km 8+000
24	DJ 395	DN 38-Chirnogeni L totala = 12 km asfalt: km 0+000 - km 12+000
25	DJ 396	DN 3-bifurcatie DC 35(manastirea Sf. Andrei) L totala = 3,9 km asfalt: km 0+000 - km 3+900
26	DJ 397	Adamclisi(DN 3)-Monument Adamclisi-cetate L totala = 4,5 km asfalt: km 0+000 -km 4+500

**Total 889,037 km**

**Director Executiv Tehnic,**

**Ing. Elena POȘERBA**

Sef Birou Proiectare si A.I.S.G. Ing. Cornel Scorțan 

Red/Dac: Ins.Sp Florica Diboi

**LISTA DRUMURILOR JUDEȚENE****URGENȚA I**

pe care se acționează pentru dezapezirea și combaterea lunecuşului

**2024-2025**

<b>Nr.crt</b>	<b>Denumirea drumului</b>	<b>Elemente de identificare</b>
1	DJ 222	hotar jud. Tulcea-Cuza Voda-Medgidia-Pietreni L totala = 87,00 km asfalt: km 94+300-km 181+300
2	DJ 223	Saraiu-Cernavoda-Ion Corvin L totala = 91,291 km asfalt: km 0+00-km 91+291
3	DJ 223C	Cernavoda-DN 22C L totala = 4,600 km asfalt
4	DJ 224	DN 22C-Tortomanu-Silistea-bif DC63(Tepeş Vodă) L totala = 21,585 km asfalt
5	DJ 225	1. DN 22C-Mircea Voda-Gherghina = 7 km 2. Târgușor - Pantelimon - Runcu - Saraiu = 44 km L totala = 51 km asfalt
6	DJ 226	DN 22-Năvodari -Corbu-Sacele-Istria-Mihai Viteazu L totala = 53,100 km asfalt
7	DJ 226A	Cetatea Histria -bif. DJ226 -Tariverde - Cogealac-Ramnicu de Jos L totala = 32 km asfalt
8	DJ 226B	DN 2A-Pantelimon- Pantelimonul de Jos L totala = 14,2km asfalt
9	DJ 228	DN 22C-Complex Nazarcea-DN 2A L totala = 15,723 km asfalt
10	DJ 228A	Ovidiu-Poarta Alba L totala = 14,890 km asfalt
11	DJ 307	Deleni-Sipote L totala = 7 km asfalt
12	DJ 308	Ciocarla de sus-Lanurile-Mereni L totala = 13 km asfalt

Nr.crt	Denumirea drumului	Elemente de identificare
13	DJ 381	1. DN 38(Movilita)-Potarnichea= 5,6km; 2. Barăganu = 1,8 km 3. Ciocarlia de Sus-Medgidia = 13,9 km L totala = 21,300 km asfalt
14	DJ 383	Eforie Nord-Techirghiol L totala = 5,900 km asfalt
15	DJ 391	1. DN 39(Mangalia)-Negru Voda-Viroaga = 49,300km 2. bif.DJ 392-Cobadin-Mereni-Topraisar-Biruința = 44,700km L totala=94,00 km asfalt
16	DJ 391A	Oltina-Baneasa-Sipote-Viroaga L totala = 70 km asfalt
17	DJ 392	Amzacea-Independenta-Dumbraveni L totala = 38,16 km asfalt
18	DJ 394	23 August-Dulcesti-Pecineaga L totala = 8 km asfalt
19	DJ 395	DN 38-Chirnogeni L totala = 12 km asfalt

Director Executiv Tehnic,

ING. ~~INCHIN~~ POȘERBA

Sef Birou Proiectare si A.L.S.C., Ing. Cornel Scorțan \_\_\_\_\_

Red/Dac: Ins.Sp Florica Diboi

## LISTA DRUMURILOR JUDEȚENE

## URGENȚA II

pe care se acționează pentru dezapezirea și combaterea lunecusului

2024 - 2025

Nr.crt	Denumirea drumului	Elemente de identificare
1	DJ 222F	DN 2A-Garliciu-hotar jud. Tulcea L totala = 10,800 km asfalt
2	DJ 223A	Vulturu-hotar jud. Tulcea L totala = 7 km piatra
3	DJ 223B	Peștera - Ivrinezu Mare - Ivrinezu Mic - Rasova L totala = 20,600 km asfalt= 8,6 km; pământ = 12 km
4	DJ 224	bif. DC 63-Baltagesti-Crucea-Vulturu L totala = 22,415 km asfalt= 9,250 km, piatra= 5,235 km, pamant = 7,930 km
5	DJ 225	1.Gherghina-Tortomanu - Dorobanțu; 2. Bălcescu - Târgușor L totala = 27,4 km pamant= 18,4km; piatra= 9 km
6	DJ 226B	Pantelimon de Jos-Gradina-Cogealac L totala = 17,8 km asfalt= 3 km; piatra= 14,8 km,
7	DJ 226C	DN2A - Lumina - DJ226 L totala = 2,928 km piatră
8	DJ 381	Potarnichea-Baraganu-bif.DJ308(Ciocarla de Sus) L totala =15,9 km piatra= 5,4 km; pamant= 10,5 km
9	DJ 391	1. Viroaga-bif DJ 392; 2. Biruinta-Tuzla L totala = 35,00 km piatra= 9,5 km, pamant= 25,5 km
10	DJ 392	1. Mangalia- Vânători - Pecineaga - Amzacea; 2. Dumbrăveni L totala = 22,04 km Asfalt = 2,82 km; piatră = 10,32 km, pamant= 8,9km

Nr.crt	Denumirea drumului	Elemente de identificare
11	DJ 393	Techirghiol-Mosneni- Pecineaga - Arsa - DJ391 Albesti -Coroana- Frontiera Bulgaria L totala = 44 km asfalt= 12,49 km, pamant= 31,51 km
12	DJ 396	DN 3- Mănastirea Sf. Ap. Andrei L totala = 3,9 km asfalt
13	DJ 397	DN3- Monument Adamclisi-Cetate - DN3 L totala = 4,5 km asfalt

**Director Executiv Tehnic,**

**Ing. Lucian POȘERBA**

Sef Birou Proiectare si A.I.S.C., Ing. Cornel Scorțan

Red/Dac: Ins.Sp Florica Diboi

⌋

Anexa nr. 2  
La Hotărârea Nr. 191 / 29.11.2024

**Drumuri Județene Constanța S.A.**

**PRET MATERIAL ANTIDERAPANT**  
**Iarna 2024-2025**

Nr. Crt.	Denumire material folosit pentru combaterea lunecusului	Tarif (lei/to)
1	Material antiderapant 60 % NISIP + 40 % SARE	281,54
2	Material antiderapant 100 % SARE	519,75

**NOTA: Pretul M.A. nu contine TVA**

Materialul antiderapant 100% SARE va fi utilizat doar in conditii exceptionale, cu acordul beneficiarului.

**Director General,**  
**ing. Constantin - Florian ANDREI**

**Director Executiv Tehnic**  
**ing. Lucian ROȘERBA**

**Șef Birou Proiectare și A.I.S.C.**  
**ing. Cornel SCORȚAN**

Red./Dac.: ing. Elena Ciocan



Anexa nr. 3

La Hotărârea Nr. 191/29.11.2024

**Drumuri Județene Constanța S.A.**

**TARIF MANOPERA**  
pentru personalul utilizat la  
**Deszăpezire și Combaterea Lunecușului**  
**2024-2025**

Nr. Crt.	Tip manopera	Tarif (lei/ora)
1	Manopera Așteptare	52,13
2	Manopera Acționare in timpul programului	52,13
3.	Manopera Actionare in afara programului	104,26

**NOTA: Preturile nu contin T.V.A.**

**Director General,**  
**ing. Constantin-Florian ANDREI**

**Director Executiv Tehnic**  
**ing. Lucian POȘERBA**



**Șef Birou Proiectare și A.I.S.C.**  
**ing. Cornel SCORȚAN**

Red./Dac.: Ing. Elena Ciocan

Anexa nr. 4

La Hotărârea Nr. 191 / 29.11.2024

**Drumuri Județene Constanța S.A.**

## TARIFE UTILAJE

### Deszăpezire 2024-2025

Nr.	Utilaj	Aționare in timpul programului (lei/ora)	Aționare in afara programului (lei/ora)	Așteptare (lei/ora)
1	Unimog	195,52	247,65	52,13
2	Autofreza	508,40	560,53	0
3	Autobasculanta cu lama	267,45	319,58	52,13
4	Autobasculanta cu lama si sararita FORD	221,59	273,72	52,13
5	Autogreder	241,82	293,95	52,13
6	Incarcator frontal	227,61	279,74	52,13
7	Buldozer	282,60	334,73	0
8	Senilata	200,60	252,73	0
9	Autoutilitara	101,73	153,86	52,13
10	Autoutilitara RENAULT MASTER	124,55	176,68	52,13
11	Trailer	222,94	275,07	0
12	Automacara	361,15	413,28	0

NOTA: Preturile nu contin TVA.

**Director General,**

**ing. Constantin-Florian ANDREI**

**Director Executiv Tehnic**

**ing. Lucian / ROȘERBA**

**Șef Birou Proiectare și A.I.S.C.**

**ing. Cornel SCORȚAN**

Red./Dac.: ing. Elena Ciocan